

Руководство на программное обеспечение GatesCust

По вопросам продаж и поддержки обращайтесь: ahc@nt-rt.ru

www.alutech.nt-rt.ru

Архангельск (8182)63-90-72,
Астана+7(7172)727-132,
Белгород(4722)40-23-64,
Брянск(4832)59-03-52,
Владивосток(423)249-28-31,
Волгоград(844)278-03-48,
Вологда(8172)26-41-59,
Воронеж(473)204-51-73,
Екатеринбург(343)384-55-89,
Иваново(4932)77-34-06,
Ижевск(3412)26-03-58,
Казань(843)206-01-48,
Калининград(4012)72-03-81,
Калуга(4842)92-23-67,
Кемерово(3842)65-04-62,
Киров(8332)68-02-04,

Краснодар(861)203-40-90,
Красноярск(391)204-63-61,
Курск(4712)77-13-04,
Липецк(4742)52-20-81,
Магнитогорск(3519)55-03-13,
Москва(495)268-04-70,
Мурманск(8152)59-64-93,
НабережныеЧелны(8552)20-53-41,
НижнийНовгород(831)429-08-12,
Новокузнецк(3843)20-46-81,
Новосибирск(383)227-86-73,
Орел(4862)44-53-42,
Оренбург(3532)37-68-04,
Пенза(8412)22-31-16,
Пермь(342)205-81-47,
Ростов-на-Дону(863)308-18-15,

Рязань(4912)46-61-64,
Самара(846)206-03-16,
Санкт-Петербург(812)309-46-40,
Саратов(845)249-38-78,
Смоленск(4812)29-41-54,
Сочи(862)225-72-31,
Ставрополь(8652)20-65-13,
Тверь(4822)63-31-35,
Томск(3822)98-41-53,
Тула(4872)74-02-29,
Тюмень(3452)66-21-18,
Ульяновск(8422)24-23-59,
Уфа(347)229-48-12,
Челябинск(351)202-03-61,
Череповец(8202)49-02-64,
Ярославль(4852)69-52-93,

Программное обеспечение **GatesCust**

Структура презентации

- 1. Назначение и возможности ПО Gatescust;**
- 2. Установка, запуск и обновление ПО Gatescust;**
- 3. Заполнение информации об организации;**
- 4. Работа с блоком «Доступ к разделам»;**
- 5. Создание и применение прайс-листов в ПО Gatescust;**
- 6. Работа с блоком программы «Валюты»;**
- 7. Внесение заказов на секционные ворота при помощи ПО Gatescust;**
- 8. Отчеты: коммерческое предложение, чертеж полотна, схема подготовки проема, схема установки подвесов;**
- 9. Формирование заказа на поставку;**
- 10. Составление аналитических отчетов;**
- 11. Заключение: преимущества использования ПО Gatescust**

Раздел 1. Назначение и возможности ПО Gatescust

1. Назначение ПО Gatescust

Мастер ворот

Габариты и тип ворот

Тип Монтажа

Тип и цвет полотна

Опции

Фурнитура

Дополнительные опции

Расчет ком. позиций

Доп. расходы

Стоимость ворот

Мастер ворот

Габариты и тип ворот

Выберите тип ворот:

Выберите серию ворот:

Ширина, м:

Высота, м:

Перемычка, м:

Число циклов подъема/опускания:

Описание: Гаражные ворота, LDВmax=6м (серия Classic), LDВmax=3,5м (серия Standard), RMmax=3,095м, Hmin=0,1м. Параметры SL, SR зависят от типа монтажа, а также от типа управления воротами. (см. "Описание конструкции и технические данные для монтажа ворот")

Схема: H, S1, RM, LDB

< Назад | Далее > | Отмена

Назначение программы:
Программа GatesCust предназначена для автоматизации процесса обработки заказов на секционные ворота «Алютех».

Программа позволяет пользователям осуществить весь комплекс работ по заказам: от ввода информации о клиенте до формирования заказа на поставку и выставления счетов.

1. Возможности программы

Возможности ПО GatesCust:

- ***ввод заказов*** (при этом происходит проверка возможности производства ворот, входящих в заказ);
- ***расчет цены заказа*** (как закупочной, так и цены реализации с различными уровнями наценок и скидок);
- ***создание и актуализация базы данных клиентов***, ведение истории отдельных ворот и всех заказов клиента;
- ***возможность вывода коммерческого предложения*** и других документов на печать либо отправка по электронной почте;
- ***формирование чертежа полотна ворот***, позволяющего визуально представить изделие и оперативно согласовать с клиентом параметры;
- ***формирование схемы установки подвесов и подготовки проема***;
- ***возможности импорта документов в Excel*** для дальнейшей обработки;
- ***формирование различных финансовых и аналитических отчетов***

Раздел 2. Установка, запуск и обновление ПО Gatescust

2. Установка программы

Из сохраненного инсталляционного пакета запустить файл **GatescustInstall.exe**.

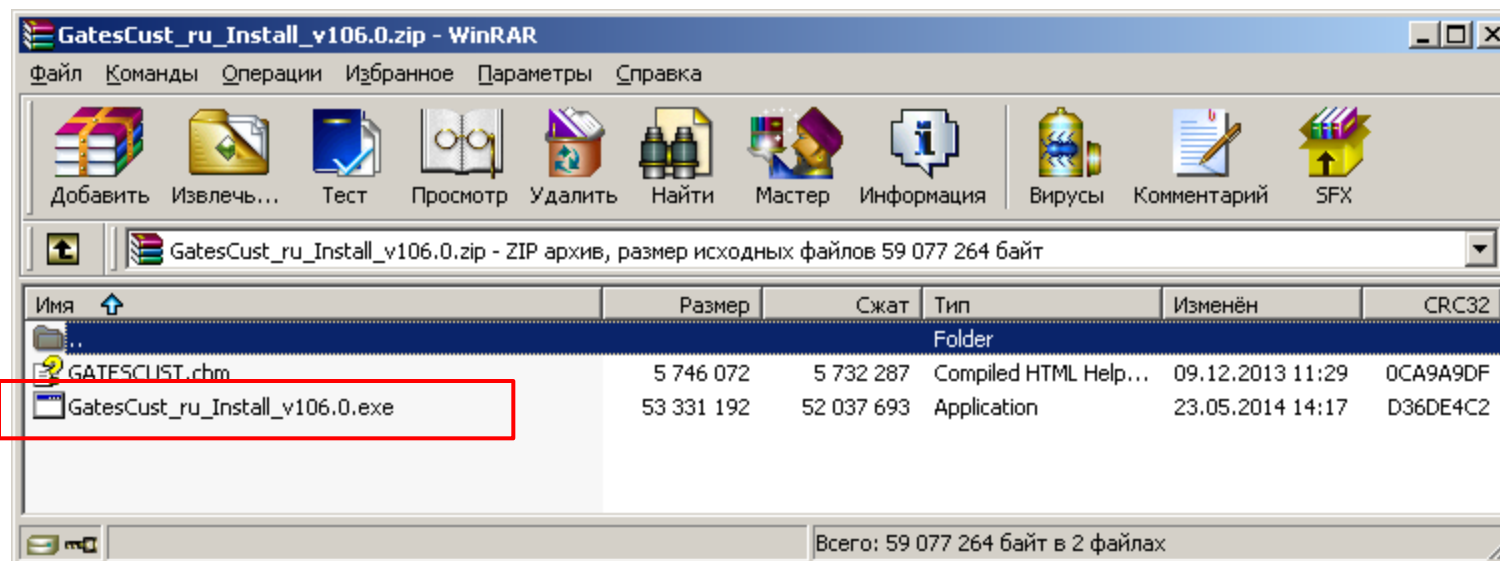

2. Установка программы

При установке программы будет предложено выбрать компоненты установки:

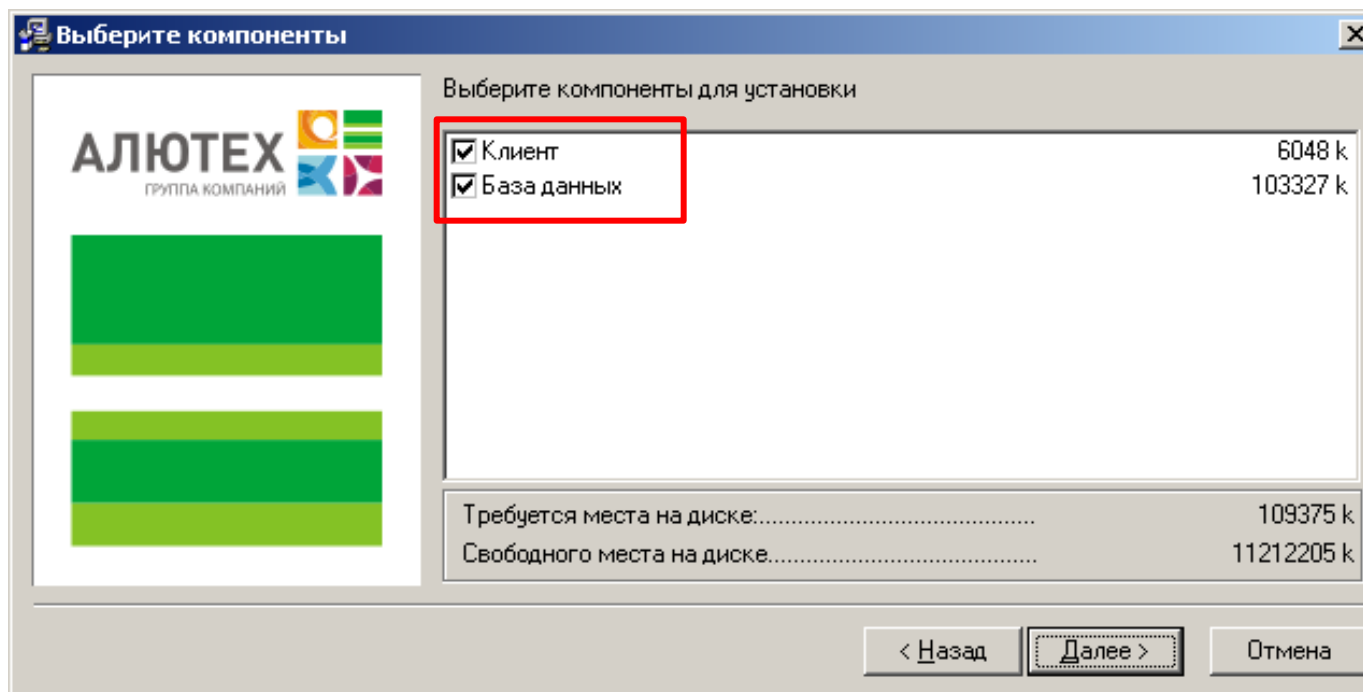

Если предполагается, что в локальной сети с программой Gatescust будут работать несколько пользователей, то пункты «Клиент» и «База данных» необходимо выбрать только при установке на компьютер-сервер. Остальные компьютеры локальной сети выбирают один пункт – «Клиент».

Переход на следующий этап установки программы осуществляется по нажатию кнопки «Далее».

2. Установка программы

Если при установке программа **не** обнаружит на вашем компьютере СУБД FireBird 2.0 для ПО ГК «Алютех», Вам будет предложено установить данный компонент. Для этого необходимо нажать кнопку «Установить Firebird» и дождаться сообщения об успешной установке программы GatesCust.

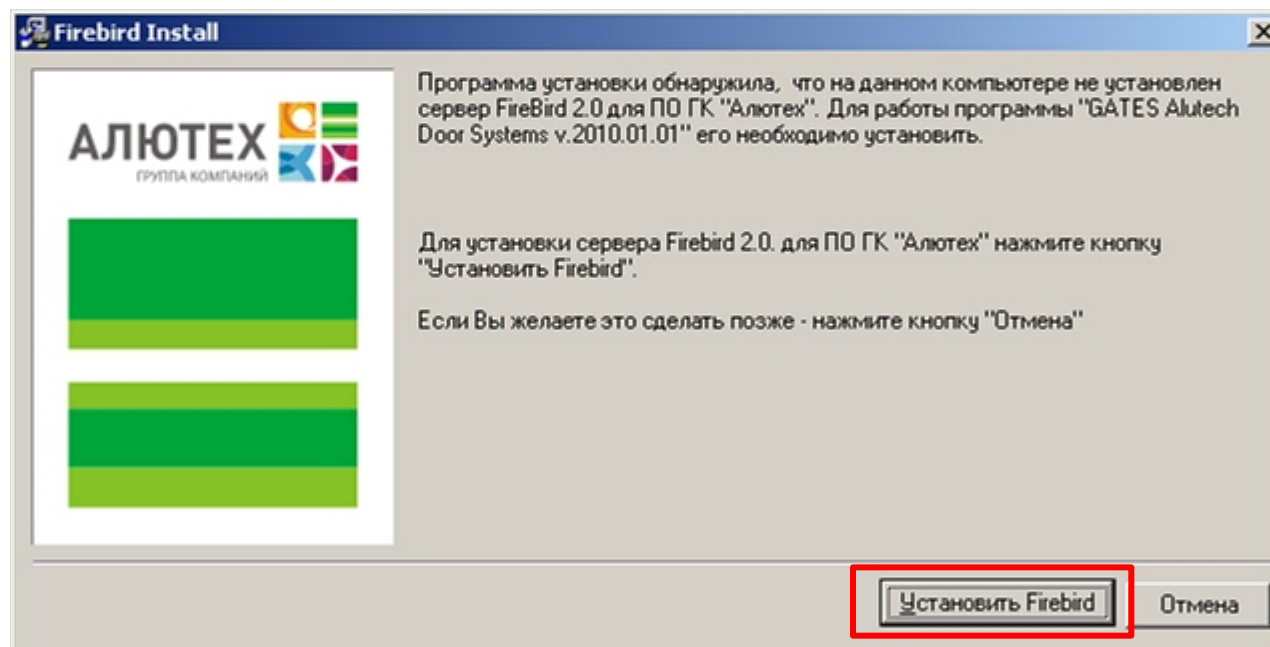

2. Установка программы

В дальнейшем если предполагается подключение удаленных рабочих мест к текущему компьютеру, необходимо скопировать файл GatesCust.ini из каталога «..\GatesCust\Program» текущего компьютера в каталог «..\GatesCust\Program» клиентского рабочего места. На окончательном этапе процесса установки программы следует нажать кнопку «Завершить».

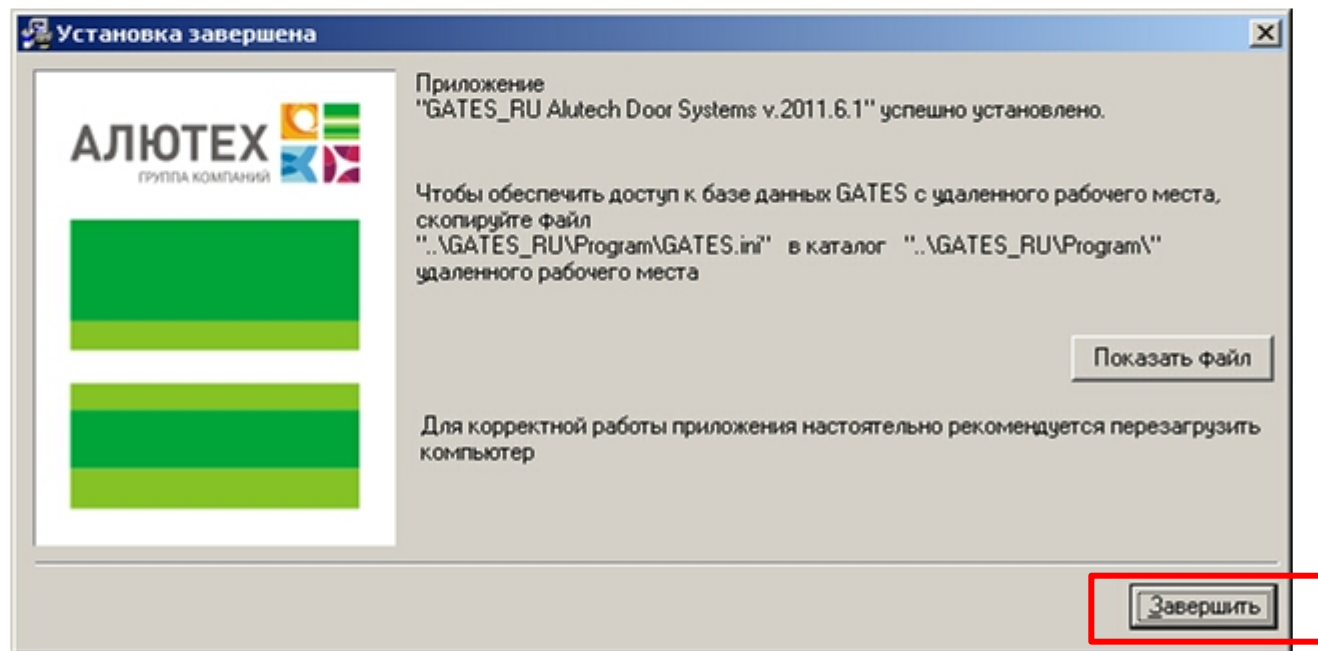

2. Установка программы

На окончательном этапе процесса установки программы следует нажать кнопку «Завершить». После завершения установки ПО Gatescust следует перезагрузить компьютер.

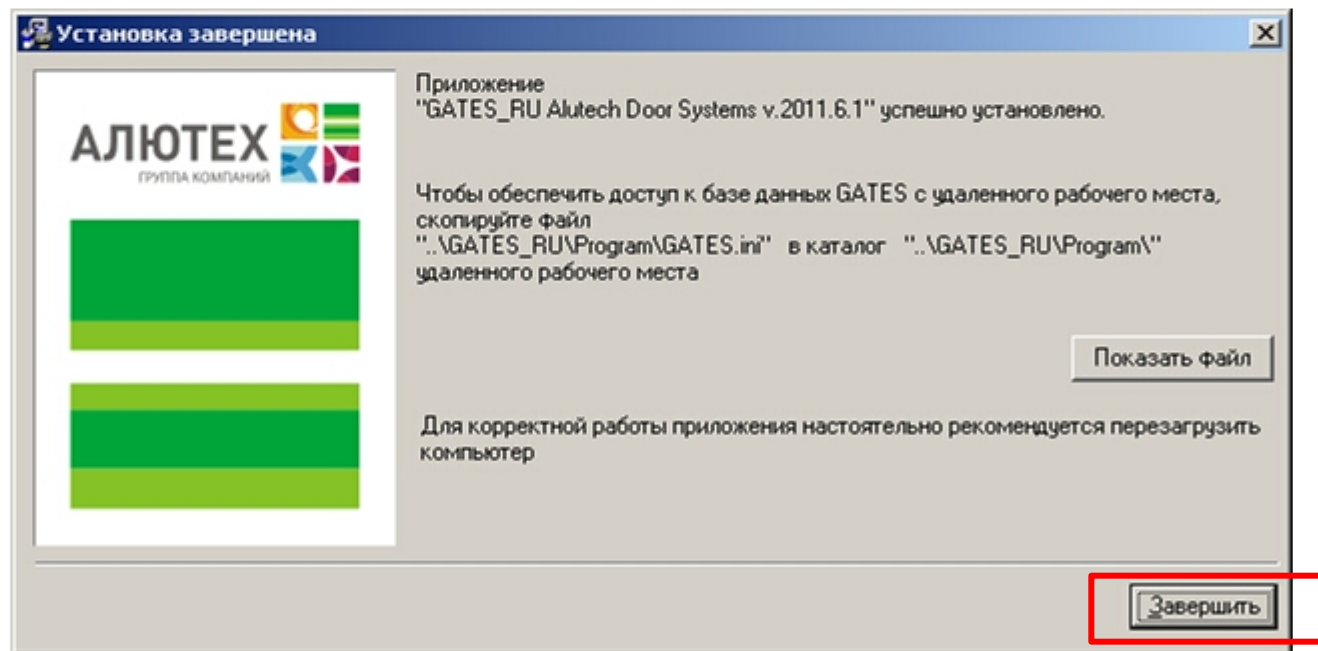

2. Обновление программы

Если программа GatesCust была установлена ранее, и Вы хотите при обновлении программы сохранить всю имеющуюся информацию, то необходимо скачать с сайта все соответствующие обновления, размещенные в разделе «Обновление» и «Архив».

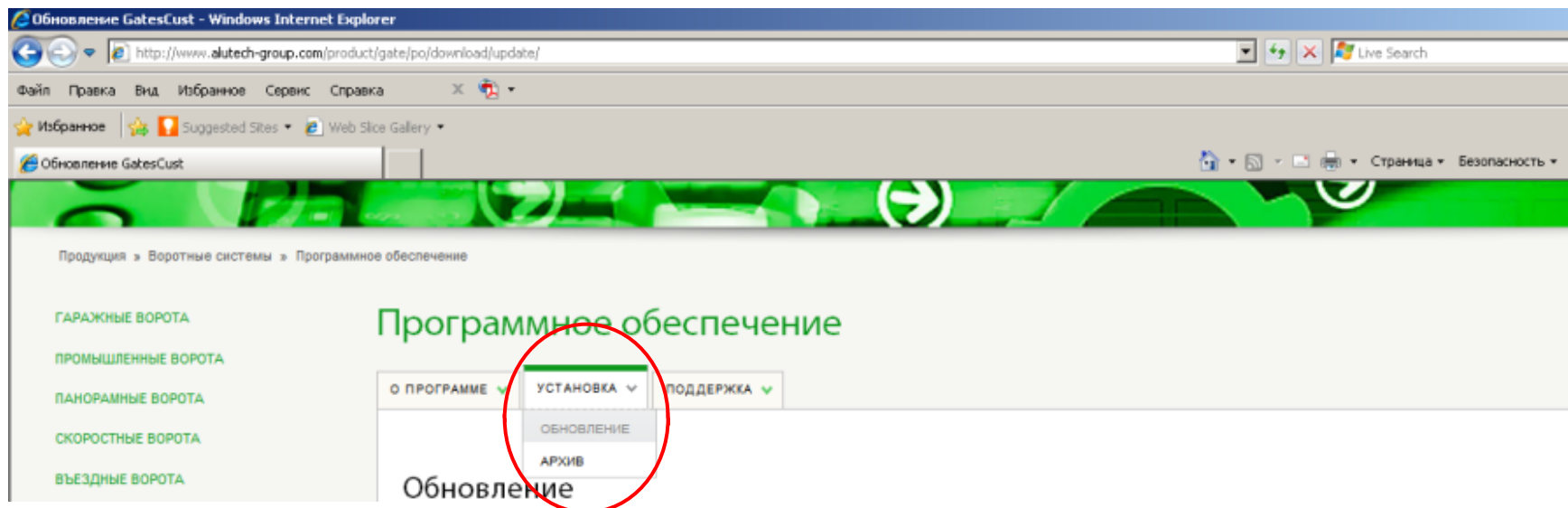

ВАЖНО: *Процесс обновления серверной части программы («Сервера») должен проходить последовательно.*

Например, у Вас установлена программа GatesCust версии № 100 и её необходимо обновить до версии № 102. В данном случае вначале будет необходимо выполнить обновление Вашей программы до версии № 101, и уже только потом до версии № 102.

2. Обновление программы

При выполнении обновления программы необходимо запустить предварительно сохраненный файл с наименованием **Updater_Gates.zip**

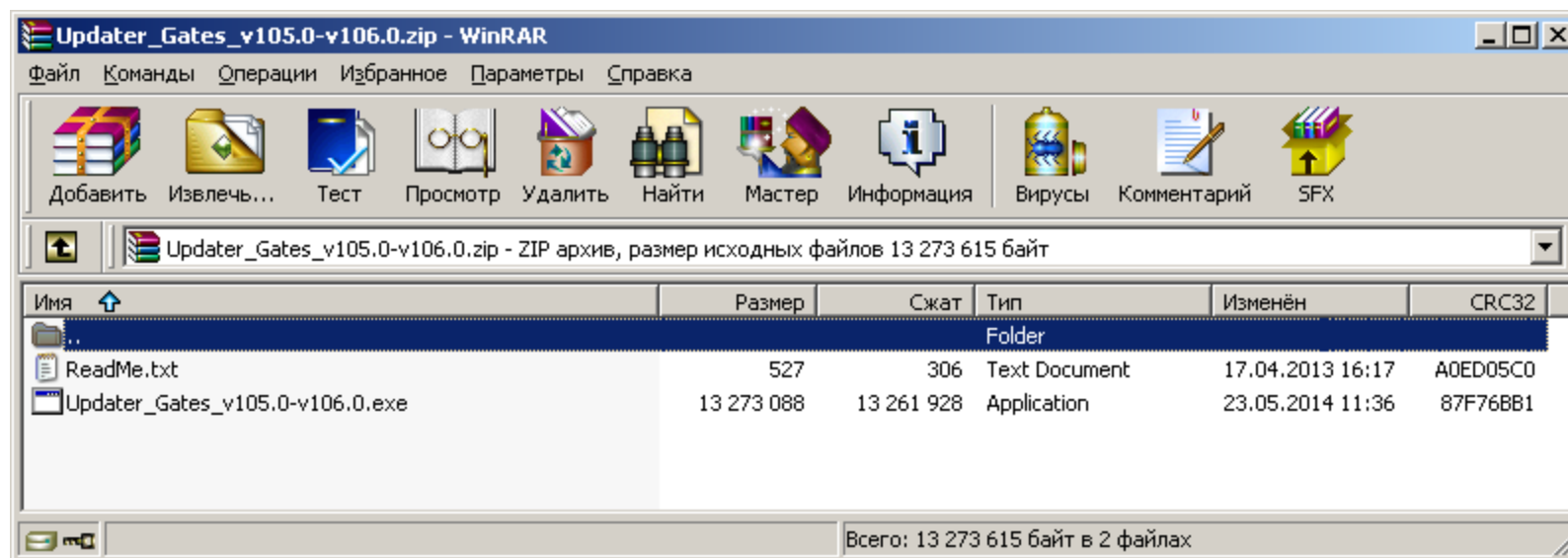

2. Обновление программы

В появившемся окне выбрать вкладку «Проект», в качестве проекта указать программу Gatescust и нажать кнопку «Старт».

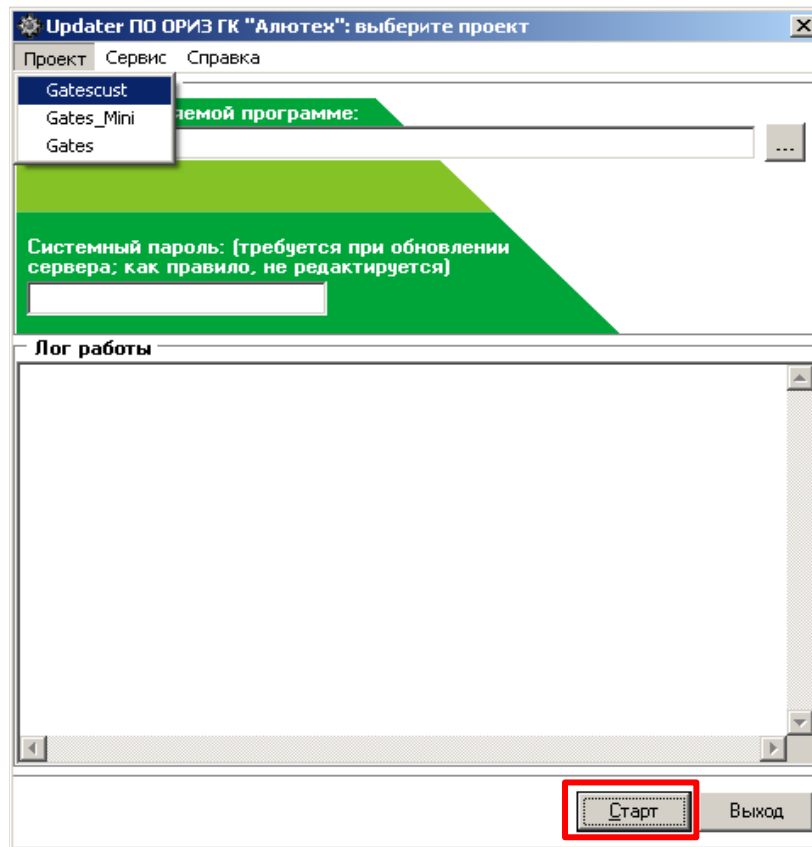

По завершении процесса обновления ПО Gatescust рекомендуется перезагрузить компьютер.

2. Запуск программы

Запустить программу Gategscust можно 2 способами:

1. Последовательно выбрав команды Пуск – Программы – Gategscust _RU– Gategscust _RU
2. Нажав на ярлык программы, выведенный на рабочий стол после установки ПО.

На экране появится окно подключения к базе данных, в котором необходимо задать следующие параметры:

Пользователь: ADMN

Пароль: 1 (по умолчанию)

Роль: для пользователя ADMN
данное поле не заполняется

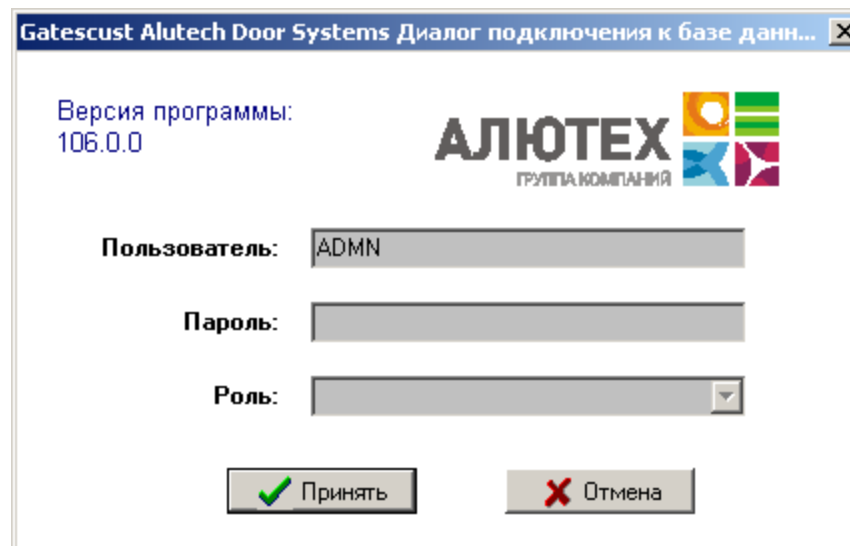

Gategscust Alutech Door Systems Диалог подключения к базе данн... X

Версия программы:
106.0.0

АЛЮТЕХ
ГРУППА КОМПАНИЙ

Пользователь: ADMN

Пароль:

Роль:

Принять Отмена

Важно: каждому пользователю может быть присвоено индивидуальное имя и пароль в окне программы «Доступ к разделам»

2. Запуск программы

После введения логина, пароля и роли пользователя открывается главное меню программы, в котором приведен перечень всех разделов, необходимых пользователю для работы.

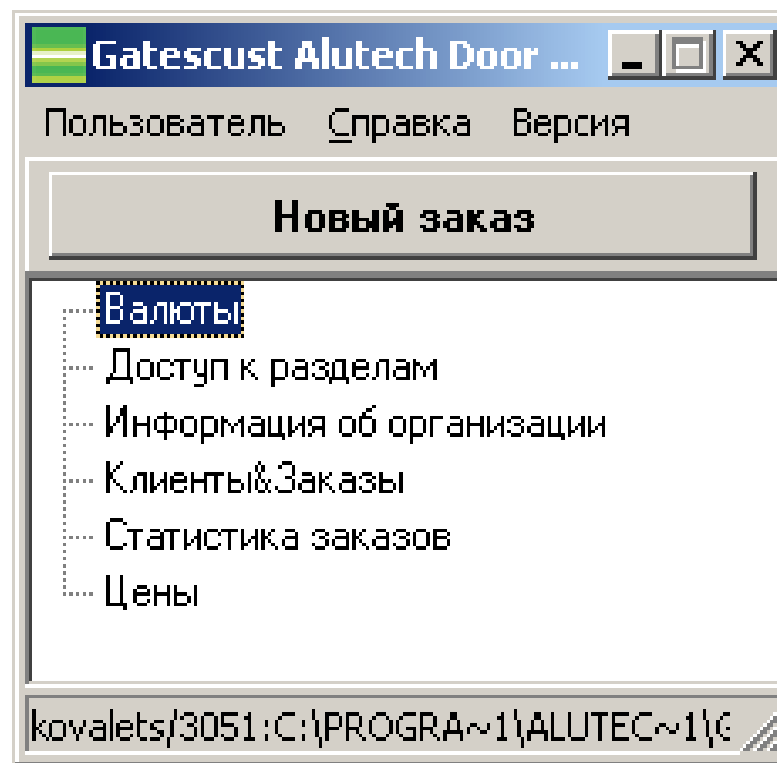

При наличии нескольких пользователей программы, перечень разделов, к которым они имеют доступ в процессе работы, определяется администратором (ADMN).

Раздел 3. Заполнение информации об организации

3. Информация об организации

Доступ к разделу «Информация об организации» выполняется из главного меню программы

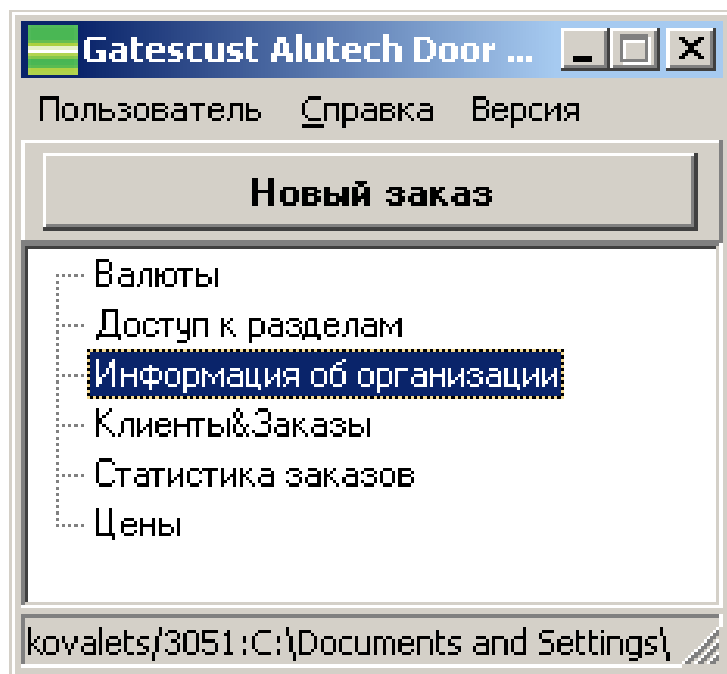

В данном разделе вводится информация с контактными данными компании, банковские реквизиты. Помимо этого имеется возможность загрузки логотипа фирмы, размещение дополнительной информации по условиям сотрудничества, соответствию продукции стандартам и техническим условиям и т.д.

Введенная информация об организации затем отображается в коммерческом предложении

3. Информация об организации

Информация об организации	
Реквизиты: Реквизиты Guenther	
Поставщик	000 "Алютех Воротные Системы"
Комм. Наименование	000 "Алютех Воротные Системы"
Адрес	220075, Минская обл., Минский р-н, СЗЗ "Минск", ул. Селицкого, 10-508
Почтовый индекс	220075
Страна	Республика Беларусь
Телефон	+375 17 330 11 00
Факс	+375 17 330 11 01
Срок выполнения	-
Гарантия	2 года
НДС, %	20
Банковские реквизиты	Банк: "Приорбанк" ОАО, г. Минск, ул. В. Хоружей, 31а, код 749 Расчетный счет: р/с: 3012316230015 в ЗАО "Банк ВТБ", г. Минск, код 108
УНН (уникальный № налогоплательщика)	808001246
ОКПО	293700196000
Директор	Коголёнок С.М.
Должность	Директор
Физ. Адрес	220075, Минская обл., Минский р-н, СЗЗ "Минск", ул. Селицкого, 10-508
ТУ	ТУ РБ 101452725.002-2000
ТУ для калинки	-
Сертификат	№ 31.1/444-1 от 09.01.2014
Строка для предварительного счета	

Контактные данные компании-продавца

Основные коммерческие условия

Банковские реквизиты

Контактные данные компании-продавца

Наименование и номер ТУ, по которому производится продукция
Поле для дополнительной информации

3. Информация об организации

Гарантийный срок со дня установки (в месяцах)	<input type="text" value="0"/>
Гарантийный срок со дня продажи (в месяцах)	<input type="text" value="0"/>
Заголовок отчета Расчет	Коммерческое предложение
Стандарты соответствия	
Технические условия соответствия	- СТБ EN 12604-2006; - ГОСТ 31174-2003; - ТУ Ч В.2.6-28.1-35234409-001:2008 - ТУ РБ 101452725.002-2000 - EN 12453;

Логотип организации  

Поле для отображения логотипа организации-продавца

Информация о гарантийном сроке на продукцию

Наименование документа, получаемого после расчета заказа (ком. предложение, расчет, конкурентное предложение и т.д.)

Стандарты и другие нормативные документы, которым соответствует продукция

1. Для загрузки логотипа компании в ПО Gatescust необходимо нажать кнопку  и в появившемся окне выбрать загружаемое изображение;

2. Для выгрузки логотипа из ПО Gatescust следует нажать кнопку  и выбрать место хранения файла.

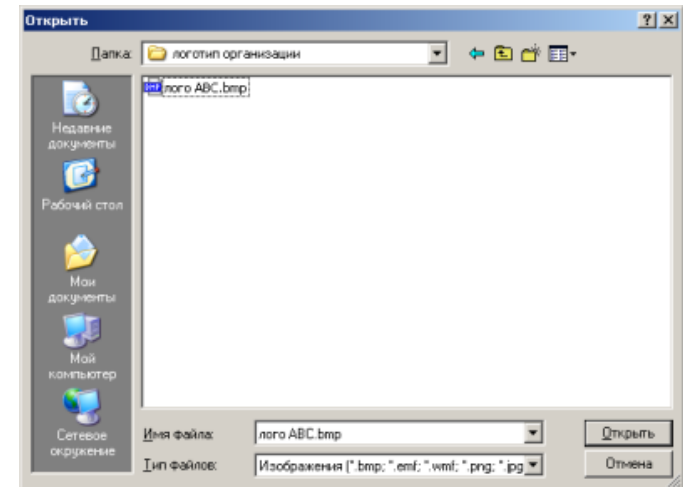

Раздел 4. Работа с блоком «Доступ к разделам»

4. Доступ к разделам

В ПО Gategscust могут одновременно работать несколько пользователей, для каждого из них Администратором (ADMN) создается собственная учетная запись, определяется перечень разделов, к которым у пользователя есть доступ, при необходимости назначаются дополнительные права.

Доступ к разделам

Выход

Доступ к разделам | Опции | Параметры для авторассылки писем

Пользователи							
Логин	Пароль	ФИО	ФИО на английском	Описание	e-mail	Имя компьютера	Телефон
ADMN	*****	ADMN					
SYSDBA	*****	SYSDBA					

1.

Программные разделы | Роли | Дополнительные права

Роли	
Название	Описание
TC	Экспорт данных в программу ТС ГК "Алютек"
CURRENCY_ADMIN	Доступ к редактированию курсов валют
DIRECTOR	Расширенный доступ на просмотр данных
EXPORT_OLAP	Экспорт данных в систему OLAP ГК "Алютек"
FINANCE	Доступ к операциям с ценами, прайс-листами
MANAGER	Доступ к операциям над заказами
MARKETING	Доступ к статистике, информации о заказах, ценах
PRICE_ADMIN	Доступ к операциям над прайс-листами (импорт-экспорт), ценами

Название
TC
ALUTECH
BOOKKEEPER
CURRENCY_ADMIN
DIRECTOR
EXPORT_OLAP
FINANCE
INST_MASTER
KO
MANAGER
MARKETING
MASTER
OGT
OTK
PRICE_ADMIN
PURCHASE
REPL
SG_REQUEST
STAT
TECHNOLOG
TERMINAL
WAREHOUSE
WP

2.

3.

4. Доступ к разделам

Для введения в программу нового пользователя Администратор (ADMN):

1.) установив курсор на первой таблице, на клавиатуре нажимает кнопку «Insert» или стрелку «ВНИЗ» и вводит логин и пароль пользователя, при необходимости указывает контактные данные:

1.

Доступ к разделам							
Выход							
Доступ к разделам		Опции		Параметры для авторассылки писем			
Пользователи							
Логин	Пароль	ФИО	ФИО на английском	Описание	e-mail	Имя компьютера	Телефон
ADMN	*****	ADMN					
SYSDBA	*****	SYSDBA					
MANAGER1	*****	Меркулов	Merkulov		merkulov@alutech-doors.by	Manager1	31000000

2.) затем переходит на вкладку «Роли» второй таблицы и из всего доступного в программе перечня ролей при помощи кнопки  отбирает необходимые для данного пользователя:

Программные разделы			Роли		Дополнительные права	
Роли			Роли пользователя			
Название	Описание		Название			
1С	Экспорт данных в программу 1С ГК "Алютех"		MANAGER			
CURRENCY_ADMIN	Доступ к редактированию курсов валют					
DIRECTOR	Расширенный доступ на просмотр данных					
EXPORT_OLAP	Экспорт данных в систему OLAP ГК "Алютех"					
FINANCE	Доступ к операциям с ценами, прайс-листами					
MANAGER	Доступ к операциям над заказами					
MARKETING	Доступ к статистике, информации о заказах, ценах					
PRICE_ADMIN	Доступ к операциям над прайс-листами (импорт-экспорт), ценами					

2.

3.

Для удаления роли пользователя необходимо нажать кнопку 

4. Доступ к разделам

При необходимости Администратор (ADMN) назначает дополнительные права пользователю:

3.) на вкладке «Дополнительные права» из всего доступного в программе перечня дополнительных прав при помощи кнопки  отбирает нужные данному пользователю:

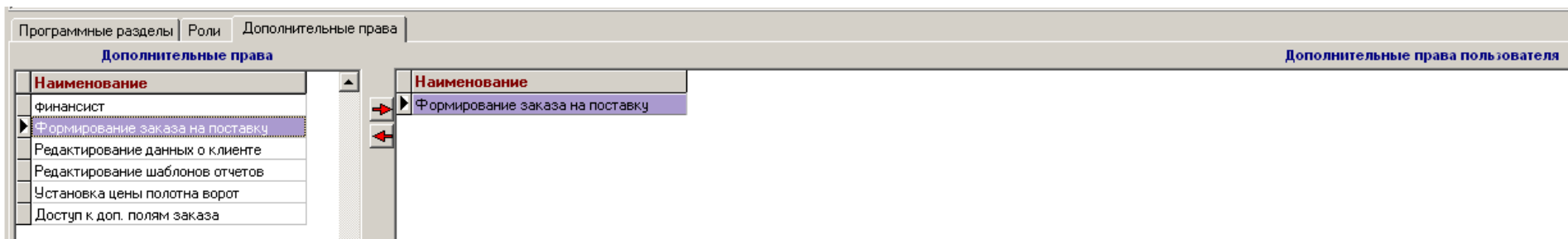

2.

3.

Для удаления дополнительных прав пользователя необходимо нажать кнопку 

Аналогично создаются учетные записи для всех пользователей ПО Gategscust.

Доступ ко всем разделам и полям программы по умолчанию имеет только Администратор (ADMN).

Раздел 5. Создание и применение прайс-листов в ПО Gatescust

5. Создание базового прайс-листа

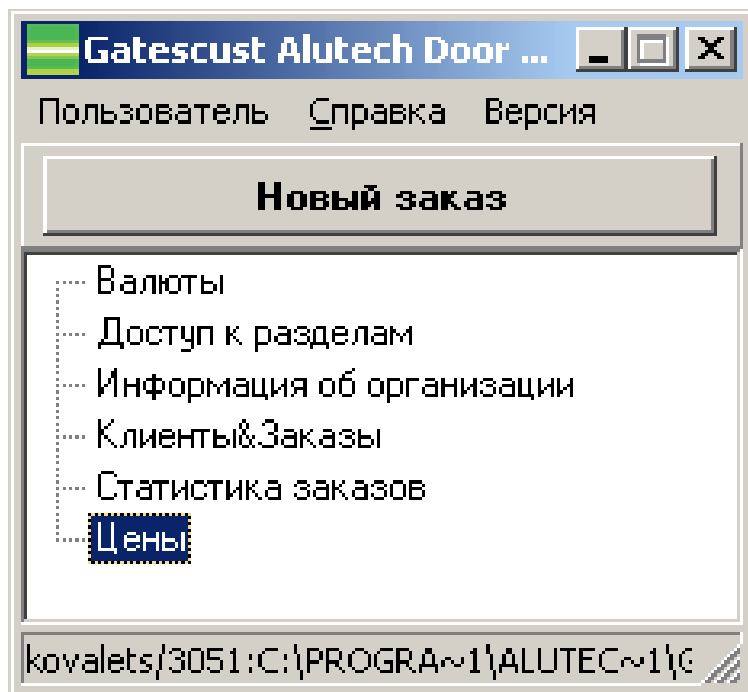

После ввода информации об организации и пользователях программы, необходимо перейти к разделу «Цены».

Данный раздел программы предназначен для создания прайс-листов и редактирования цен.

Программа GatesCust имеет широкие возможности по настройке работы с прайс-листами.

Мы постарались учесть все возможные ситуации и максимально удобным способом интегрировать это в расчет ворот.

5. Создание базового прайс-листа

По умолчанию в программе создан нулевой прайс-лист (цены = 0), в который предстоит импортировать требуемый прайс-лист.

Наименование	Артикул	Ед. изм.	Цена
Высота			0
1,71			0
1,835			0
1,96			0
2,085			0
2,21			0
2,335			0
2,46			0
2,585			0
2,71			0
2,835			0
2,96			0
3,085			0
3,21			0

Наценка:

- за двойной контур герметизации: 3 %
- за комплект усиливающих профилей: 9 %
- за тройное акриловое остекление: 5 %
- за покраску обрамления фальшпанели: 30 %

Сетка:

- за одинарное акриловое остекление: 5 %

5. Создание базового прайс-листа

Импорт прайс-листа в ПО Gategscust производится при помощи **специальной формы** в Microsoft Office Excel или OpenOffice Calc.

Для получения данной формы прайс-листа необходимо выбрать в контекстном меню таблицы прайс-листов пункт «**Цены/Экспорт в Excel (OpenOffice)**».

Наименование	Артикул	Ед изм	Цена
Альтернативная композитная панель	ACP-P	м.кв.	0
Альтернативная сэндвич-панель	ASP-P	м.кв.	0
Альтернативная сэндвич-панель	ASP-P23	м.кв.	0
Альтернативная сэндвич-панель	ASP-P26	м.кв.	0
Блок			
Блок ДУ			
Блок ДУ встраиваемый			
Блок ДУ 1к с динамическ			
Блок ДУ 2к с динамическ			
Блок ДУ встраиваемый			
Блок управления			
Блок управления Control 4			
Блок управления Control 4			
Блок управления CS 300 2			
Блок управления CS 300 2			
Блок управления CS 300 2			

5. Создание базового прайс-листа

Если перед экспортом прайс-листа установить опцию «**Не выгружать пустые сетки**», в файл Excel или Calc **не будут** выгружаться все сетки ворот с нулевыми ценами.

Цены

Цены

Не выгружать пустые сетки Формировать по набору цветов, типу полотна, рисунку сэндвич-панелей/серии панорамных панелей

Прайс-лист	ЗП
Dealer's common	<input checked="" type="checkbox"/>
Базовый дилерский	<input type="checkbox"/>

Автоматика и дополнительные аксессуары

Цены | Параметры | Торговая марка автоматики

Набор цветов	Наименование	Артикул	Ед изм	Цена
<input checked="" type="radio"/> Базовые цвета по кат. RAL	Альтернативная композитная панель	ACP-P	м.кв.	0
<input type="radio"/> Цвета "под дерево"	Альтернативная сэндвич-панель	ASP-P	м.кв.	0
Тип полотна	Альтернативная сэндвич-панель	ASP-P22	м.кв.	0
<input checked="" type="radio"/> Сэндвич-панель	Альтернативная сэндвич-панель	ASP-P26	м.кв.	0
<input type="radio"/> Сэндвич-панель + ПП (АЛПС)	Блок	HKU001	шт.	0
<input type="radio"/> Панорамное полотно	Блок ДУ	SMXI	шт.	0
Рисунок сэндвич-панелей	Блок ДУ встраиваемый 2к с динамическим кодом	FLOX12R	шт.	0
<input checked="" type="radio"/> Микроволна (S-, M-, L-гофр)	Блок ДУ 1к с динамическим кодом	FLOX1R	шт.	0
<input type="radio"/> Филенка	Блок ДУ 2к с динамическим кодом	FLOX2R	шт.	0
Серия панорамных панелей	Блок ДУ встраиваемый 1к с динамическим кодом	FLOX1R	шт.	0
<input type="radio"/> AluPro <input type="radio"/> AluTherm <input type="radio"/> AluLine	Блок управления	A924	шт.	0

5. Создание базового прайс-листа

При выборе опции «Формировать по набору цветов, типу полотна, рисунку сэндвич-панелей/серии панорамных ворот» будут выгружаться сетки полотна ворот с заранее заданным набором параметров.

Цены

Цены

Не выгружать пустые сетки Формировать по набору цветов, типу полотна, рисунку сэндвич-панелей/серии панорамных панелей

Прайс-лист	ЗП
Dealer's common	<input checked="" type="checkbox"/>
▶ Базовый дилерский	<input type="checkbox"/>

Автоматика и дополнительные аксессуары

Цены | Параметры | Торговая марка автоматики

Набор цветов

- Базовые цвета по кат. RAL
- Цвета "под дерево"

Тип полотна

- Сэндвич-панель
- Сэндвич-панель + ПП (АЛПС)
- Панорамное полотно

Рисунок сэндвич-панелей

- Микроволна (S-, M-, L-гофр)
- Филенка

Наименование	Артикул	Ед изм	Цена
▶ Альтернативная композитная панель	ACP-P	м.кв.	0
Альтернативная сэндвич-панель	ASP-P	м.кв.	0
Альтернативная сэндвич-панель	ASP-P22	м.кв.	0
Альтернативная сэндвич-панель	ASP-P26	м.кв.	0
Блок	HKU001	шт.	0
Блок ДУ	SMXI	шт.	0
Блок ДУ встраиваемый 2к с динамическим кодом	FLOX12R	шт.	0
Блок ДУ 1к с динамическим кодом	FLOX1R	шт.	0
Блок ДУ 2к с динамическим кодом	FLOX2R	шт.	0

5. Создание базового прайс-листа

Далее, при помощи меню «Цены/Импорт из Excel (OpenOffice)» необходимый прайс-лист вносится в программу.

Прайс-лист	ЗП
Dealer's common	<input checked="" type="checkbox"/>
Базовый дилерский	

Наименование	Артикул	Ед изм	Цена
Альтернативная композитная панель	ACP-P	м.кв.	0
Альтернативная сэндвич-панель	ASP-P	м.кв.	0
Альтернативная сэндвич-панель	ASP-P22	м.кв.	0
Альтернативная сэндвич-панель	ASP-P26	м.кв.	0
Блок	HKU001	шт.	0
Блок ДУ	SMXI	шт.	0

5. Создание базового прайс-листа

После импорта Вы получите сформированный/заполненный *базовый прайс-лист*, готовый к работе.

Цены

Прайс-лист: Деалер's common, Базовый дилерский

Автоматика и дополнительные аксессуары

Набор цветов: Базовые цвета по кат. RAL, Цвета "под дерево"

Тип полотна: Сэндвич-панель, Сэндвич-панель + ПП (АЛПС), Панорамное полотно

Рисунок сэндвич-панелей: Микроволна (S-, M-, L-гофр), Филейка

Серия панорамных панелей: AluPro, AluTherm, AluLine

Тип ворот: Промышленные, Гаражные, Калитка в фасаде

Серия ворот: ProPlus, Classic, ProMax

Высота	Цена
1,71	683
1,835	703
1,96	742
2,085	761
2,21	800
2,335	808
2,46	846
2,585	864
2,71	890
2,835	913
2,96	956

Наценка:

- за двойной контур герметизации: 3%
- за комплект усиливающих профилей: 9%
- за тройное акриловое остекление: 5%
- за покраску обрамления фальшпанели: 30%

Скидка:

- за одинарное акриловое остекление: 5%

Закреть

5. Создание базового прайс-листа

Используя базовый прайс программа позволяет сформировать другие необходимые нам прайс-листы, например *закупочный прайс-лист*. Для этого следует из контекстного меню, вызываемого нажатием правой кнопки мышки, выбрать пункт **«Сформировать новый прайс-лист на основе текущего»**.

Цены

Цены

Не выгружать пустые сетки Формировать по набору цветов, типу полотна, рисунку сэндвич-панелей/серии панорамных панелей

Прайс-лист	ЗП
Dealer's common	<input checked="" type="checkbox"/>
▶ Базовый дилерский	

Экспорт в Excel (OpenOffice)

Импорт из Excel (OpenOffice)

Сформировать новый прайс-лист на основе текущего

Установить опцию "ЗП"

Автоматика и дополн

Цены | Параметры | Т

Набор цветов

Базовые цвета по кат. RAL

Цвета "под дерево"

Тип полотна

Наименование	Артикул	Ед изм	Цена
▶ Альтернативная композитная панель	ACP-P	м.кв.	28,5
Альтернативная сэндвич-панель	ASP-P	м.кв.	31,5
Альтернативная сэндвич-панель	ASP-P22	м.кв.	55

5. Создание закупочного прайс-листа

При создании нового прайс-листа программа предлагает нам применить коэффициенты:
Kg, Ks, Ki, Kp, Kw, Kn, Km, Kan, Kk, Kd.

Label	Value	Description
Наименование:	Закупочный	
Kg:	0,85	(гаражные ворота CLASSIC)
Ks:	0,8	(гаражные ворота STANDARD)
Ki:	0,9	(промышленные ворота)
Kp:	0,9	(панорамные ворота)
Kw:	0,9	(калитка в фасаде)
Kn:	0,75	(автоматика ТМ "Nice")
Km:	0,85	(автоматика ТМ "Marantec")
Kan:	0,85	(автоматика ТМ "AN-Motors")
Kk:	0,85	(автоматика ТМ "KingGates")
Kd:	0,8	(дополнительная комплектация)

5. Создание закупочного прайс-листа

Наименование:	Закупочный	
Kg:	0,95	(гаражные ворота CLASSIC)
Ks:	0,93	(гаражные ворота STANDARD)
Ki:	0,9	(промышленные ворота)
Kp:	0,92	(панорамные ворота)
Kw:	0,95	(калитка в фасаде)
Kп:	0,8	(автоматика ТМ "Nice")
Km:	0,87	(автоматика ТМ "Marantec")
Kap:	0,86	(автоматика ТМ "AN-Motors")
Kk:	0,85	(автоматика ТМ "KingGates")
Kd:	0,8	(дополнительная комплектация)

Применяя данные коэффициенты, мы можем сформировать как закупочный прайс, так и прайс любого другого уровня (дилерский, розничный, индивидуальный и т.д.).

В случае, если закупочный прайс-лист ниже импортированного ранее базового прайс-листа применяемые **коэффициенты должны быть меньше 1**. (например: если вы имеете скидку 5%, то $K = 0,95$)

При формировании дилерских и прочих прайс-листов коэффициент, как правило >1

Применив необходимые коэффициенты мы получаем новый прайс-лист готовый к работе.

5. Создание закупочного прайс-листа

ВНИМАНИЕ! После установки программы *закупочным прайс-листом* признается первый созданный в программе прайс-лист (автоматически установлена птичка в поле «ЗП»).

В случае если мы создаем закупочный прайс при помощи коэффициентов или импортируем его во вторую очередь, необходимо установить птичку в поле «ЗП» при помощи меню «Установить опцию «ЗП»».

	Артикул	Ед изм	Цена
Альтернативная композитная панель	АСР-Р	м.кв.	28,5
Альтернативная сэндвич-панель	ASP-Р	м.кв.	31,5

5. Создание прайс-листов

По аналогии с созданием «Закупочного» прайс-листа создаем прайс-листы реализации. При этом коэффициенты должны быть **более 1**.

Цены

Цены

Не выгружать пустые сетки Формировать по набору цветов, типу полотна, рисунку сэндвич-панелей/серии панорамных панелей

Прайс-лист	ЗП
Dealer`s common	<input type="checkbox"/>
Базовый дилерский	<input type="checkbox"/>
▶ Закупочный	<input checked="" type="checkbox"/>
Розничный	<input type="checkbox"/>

Автоматика и дополнительные аксессуары

Цены | Параметры | Торговая марка автоматике

Набор цветов

- Базовые цвета по кат. RAL
- Цвета "под дерево"

Тип полотна

- Сэндвич-панель
- Сэндвич-панель + ПП (АЛПС)
- Панорамное полотно

Наименование	Артикул	Ед изм	Цена
▶ Альтернативная композитная панель	ACP-P	м.кв.	28,5
Альтернативная сэндвич-панель	ASP-P	м.кв.	31,5
Альтернативная сэндвич-панель	ASP-P22	м.кв.	55
Альтернативная сэндвич-панель	ASP-P26	м.кв.	55
Блок	HKU001	шт.	15,4
Блок ДУ	SMXI	шт.	55

5. Создание прайс-листов

При расчете нестандартных изделий (например, если для рассчитываемых ворот отсутствует размерная сетка, либо габаритные размеры изделия выходят за пределы имеющейся размерной сетки) цена за ворота может быть назначена вручную пользователем, имеющим дополнительное право «Установка цены полотна ворот» .

Дополнительные права назначаются администратором (ADMN) в меню «Доступ к разделам». Для этого необходимо переместить соответствующее право в перечень *дополнительных прав выбранного пользователя*.

Доступ к разделам

Выход

Доступ к разделам | Опции | Параметры для авторассылки писем

Пользователи

Логин	Пароль	ФИО	ФИО на английском	Описание	e-mail
ADMN	xxxxxxx	ADMN			
▶ SYSDBA	xxxxxxx	SYSDBA			

Программные разделы | Роли | Дополнительные права

Дополнительные права

Наименование
финансист
Формирование заказа на поставку
Редактирование данных о клиенте
Редактирование шаблонов отчетов
▶ Установка цены полотна ворот
Доступ к доп. полям заказа

Дополнительные права пользователя

Наименование
Формирование заказа на поставку
Редактирование данных о клиенте
Редактирование шаблонов отчетов
финансист
▶ Установка цены полотна ворот

5. Создание прайс-листов

Для назначения цены базового комплекта ворот (при расчете нестандартного изделия) пользователь с дополнительным правом «*Установка цены полотна ворот*» в окне «*Заказы на секционные ворота*» указывает необходимую стоимость в соответствующем поле. Стоимость опций, которая зависит от стоимости стандартного комплекта ворот, будет пересчитана автоматически.

Параметры | Опции | Встроенный монтаж | Панели | Окна/вентрешетки | Калитка |
Фурнитура | Ком. позиции | Доп. расходы | Примечание |

Увеличение длины вала под привод
 Торсионный вал в сборе

Наименование	Артикул	Ед.изм	Кол-во	Цена	Стоимость
▶ Комплект усилии SPK		шт.	1	0	0
Полотно S-гофр RS-L	RS-L	шт.	1	0	0
Итого:					0

Цена за полотно ворот:

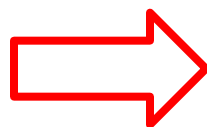

Параметры | Опции | Встроенный монтаж | Панели | Окна/вентрешетки | Калитка |
Фурнитура | Ком. позиции | Доп. расходы | Примечание |

Увеличение длины вала под привод
 Торсионный вал в сборе

Наименование	Артикул	Ед.изм	Кол-во	Цена	Стоимость
▶ Комплект усилии SPK		шт.	1	45	45
Полотно S-гофр RS-L	RS-L	шт.	1	500	500
Итого:					545

Цена за полотно ворот:

5. Применение прайс-листов

Для применения созданных прайс-листов предлагается перейти в меню «*Клиенты & Заказы*».

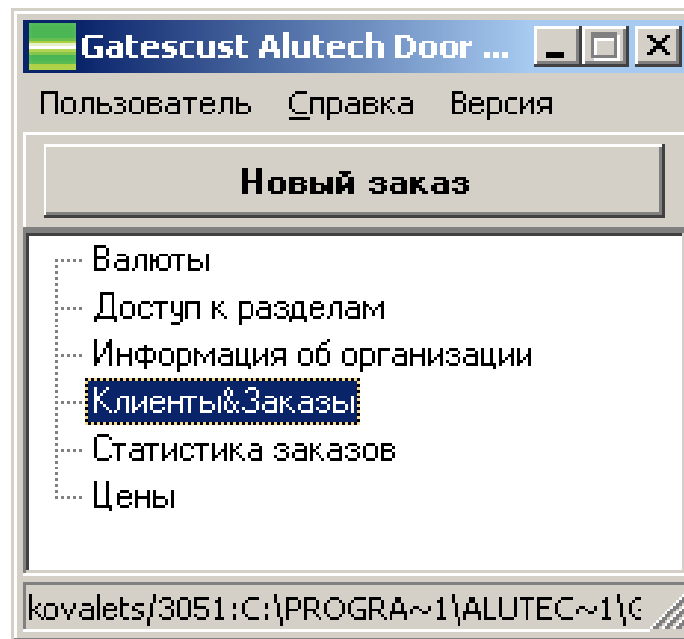

В открывшемся окне предоставляются следующие возможности:

1. Создание группы клиентов и нового клиента;
2. Назначение группе клиентов и отдельным клиентам прайс-листов;
3. Корректировка наценок для группы клиентов и для отдельного клиента в группе

5. Применение прайс-листов

1. Создание группы клиентов и нового клиента:

Установите курсор на нижнюю строку в окне «Группы клиентов» («Клиенты») и нажмите стрелку «ВНИЗ» на клавиатуре. Появится новая строка с пустыми полями для заполнения (выделены розовой заливкой).

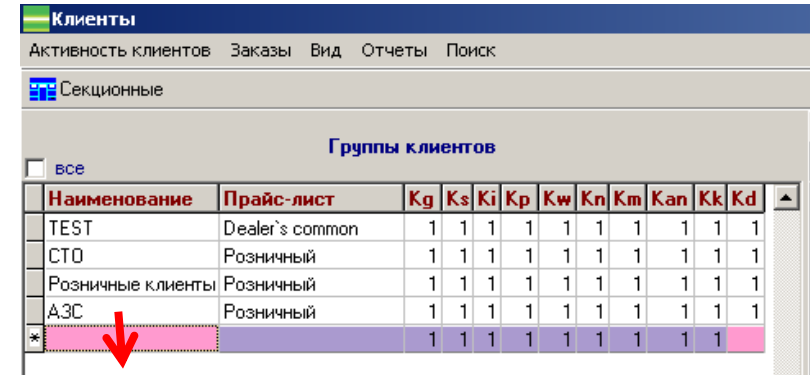

Наименование	Прайс-лист	Kg	Ks	Ki	Kp	Kw	Kn	Km	Kan	Kk	Kd
TEST	Dealer's common	1	1	1	1	1	1	1	1	1	1
СТО	Розничный	1	1	1	1	1	1	1	1	1	1
Розничные клиенты	Розничный	1	1	1	1	1	1	1	1	1	1
АЗС	Розничный	1	1	1	1	1	1	1	1	1	1
*		1	1	1	1	1	1	1	1	1	1

При создании нового клиента рекомендуем заполнить вкладки «Клиент» и «Банковские реквизиты».

При изменении параметров информацию в программе следует актуализировать

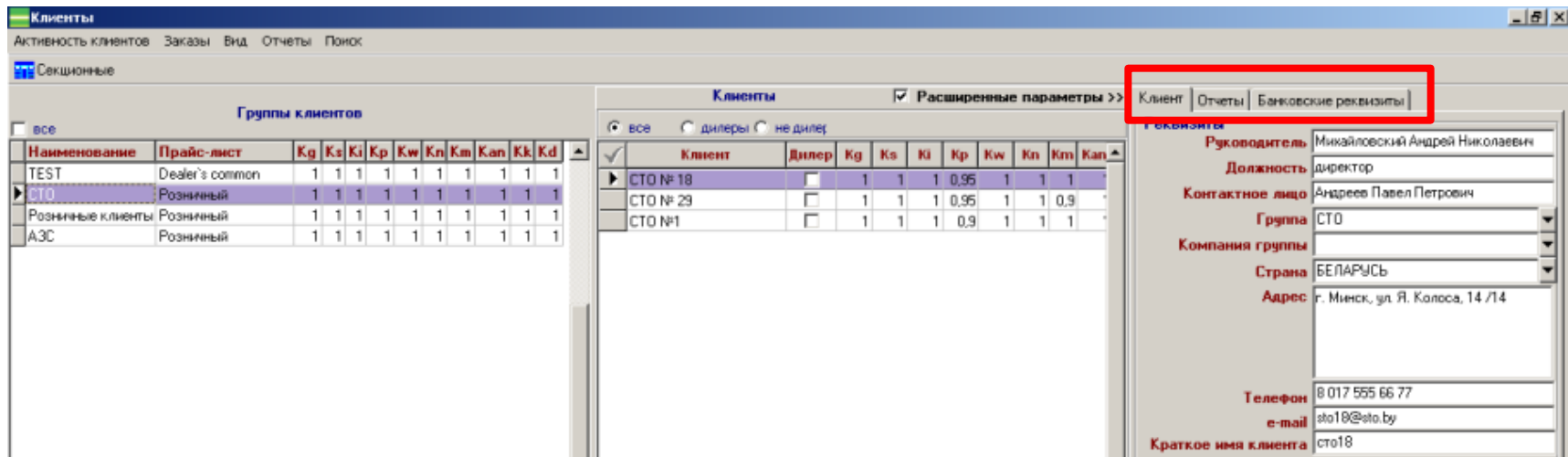

Наименование	Прайс-лист	Kg	Ks	Ki	Kp	Kw	Kn	Km	Kan	Kk	Kd
TEST	Dealer's common	1	1	1	1	1	1	1	1	1	1
СТО	Розничный	1	1	1	1	1	1	1	1	1	1
Розничные клиенты	Розничный	1	1	1	1	1	1	1	1	1	1
АЗС	Розничный	1	1	1	1	1	1	1	1	1	1

Клиент	Дилер	Kg	Ks	Ki	Kp	Kw	Kn	Km	Kan
СТО № 18	<input type="checkbox"/>	1	1	1	0,95	1	1	1	1
СТО № 29	<input type="checkbox"/>	1	1	1	0,95	1	1	0,9	1
СТО №1	<input type="checkbox"/>	1	1	1	0,9	1	1	1	1

Реквизиты	Значение
Руководитель	Михайловский Андрей Николаевич
Должность	директор
Контактное лицо	Андреев Павел Петрович
Группа	СТО
Компания группы	
Страна	БЕЛАРУСЬ
Адрес	г. Минск, ул. Я. Колоса, 14 /14
Телефон	8 017 555 66 77
e-mail	sto18@sto.by
Краткое имя клиента	sto18

5. Применение прайс-листов

2. Назначение группе клиентов и отдельным клиентам прайс-листов

Клиенты												
Активность клиентов Заказы Вид Отчеты Поиск												
Секционные												
Клиенты <input checked="" type="checkbox"/> Расширенные параметры >>												
<input type="radio"/> все <input type="radio"/> дилеры <input type="radio"/> не дилер												
Группы клиентов												
<input type="checkbox"/> все	Наименование	Прайс-лист	Kg	Ks	Ki	Kp	Kw	Kn	Km	Kan	Kk	Kd
	TEST	Dealer's common	1	1	1	1	1	1	1	1	1	1
	▶ СТО	Розничный	1	1	1	1	1	1	1	1	1	1
	Розничные клиенты	Розничный	1	1	1	1	1	1	1	1	1	1
	АЗС	Розничный	1	1	1	1	1	1	1	1	1	1

Клиенты <input checked="" type="checkbox"/> Расширенные параметры >>												
<input checked="" type="radio"/> все <input type="radio"/> дилеры <input type="radio"/> не дилер												
✓	Клиент	Дилер	Kg	Ks	Ki	Kp	Kw	Kn	Km	Kan	Kk	Kd
	▶ СТО № 18	<input type="checkbox"/>	1	1	1	0,95	1	1	1	1	1	1
	СТО № 29	<input type="checkbox"/>	1	1	1	0,95	1	1	0,9	1	1	1
	СТО №1	<input type="checkbox"/>	1	1	1	0,9	1	1	1	1	1	1

Из перечня прайс-листов, созданных в окне программы «Цены», выбирается прайс-лист для группы клиентов.

На примере показано, что клиент «СТО № 18» входит в группу клиентов «СТО». Для группы клиентов «СТО» назначен прайс «Розничный». Для клиента «СТО № 18» действует скидка 5% от прайса «Розничный» на стандартный комплект панорамных ворот.

Раздел 6. Работа с блоком программы «Валюты»

6. Определение валюты заказа

Основной валютой в ПО Gatescust является **евро**. При необходимости проведения расчетов и выставления счетов в других денежных единицах, можно ввести дополнительную валюту в соответствующем разделе программы.

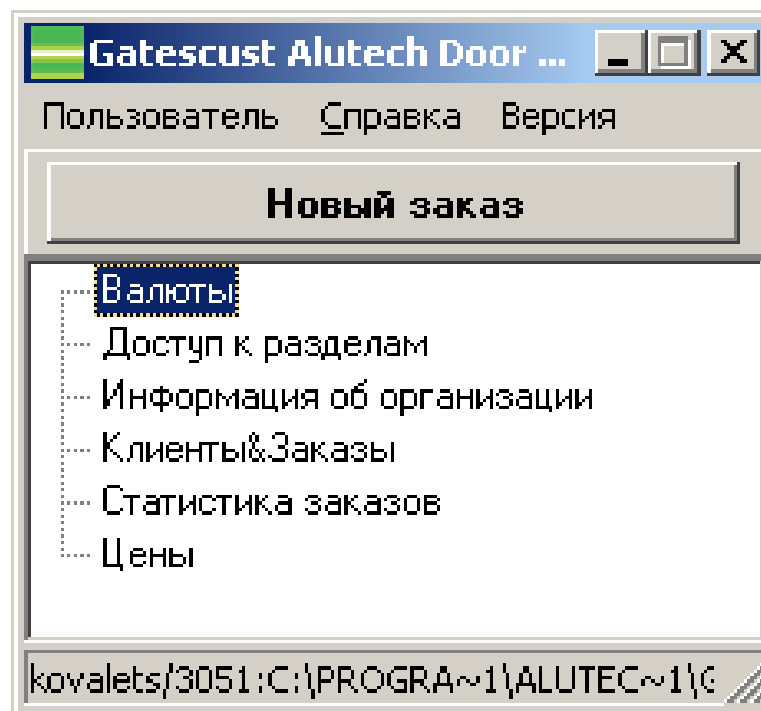

6. Определение валюты заказа

При введении новой валюты следует указать обозначение валюты, ее наименование и курс. Дата курса устанавливается автоматически после задания курса. Зафиксировать введенные изменения можно нажатием кнопки 

<input checked="" type="checkbox"/>	Обозначение	Наименование	Основная валюта	Валюта по умолчанию	Курс	Дата курса
<input type="checkbox"/>	BYR	Белорусский рубль	<input type="checkbox"/>	<input type="checkbox"/>	12300	24.09.2013
<input type="checkbox"/>	EUR	Евро	<input checked="" type="checkbox"/>	<input type="checkbox"/>	1	17.11.1858
<input type="checkbox"/>	RUB	Российский рубль	<input type="checkbox"/>	<input type="checkbox"/>	42,5	24.09.2013
<input checked="" type="checkbox"/>	USD	Доллар США	<input type="checkbox"/>	<input type="checkbox"/>	1,5	24.09.2013

 Закреть

6. Определение валюты заказа

Вы самостоятельно можете установить «Валюту по умолчанию» и зафиксировать изменения нажатием кнопки 

После этого стоимость может быть выражена в основной валюте (евро) и валюте заказа (валюта по умолчанию).

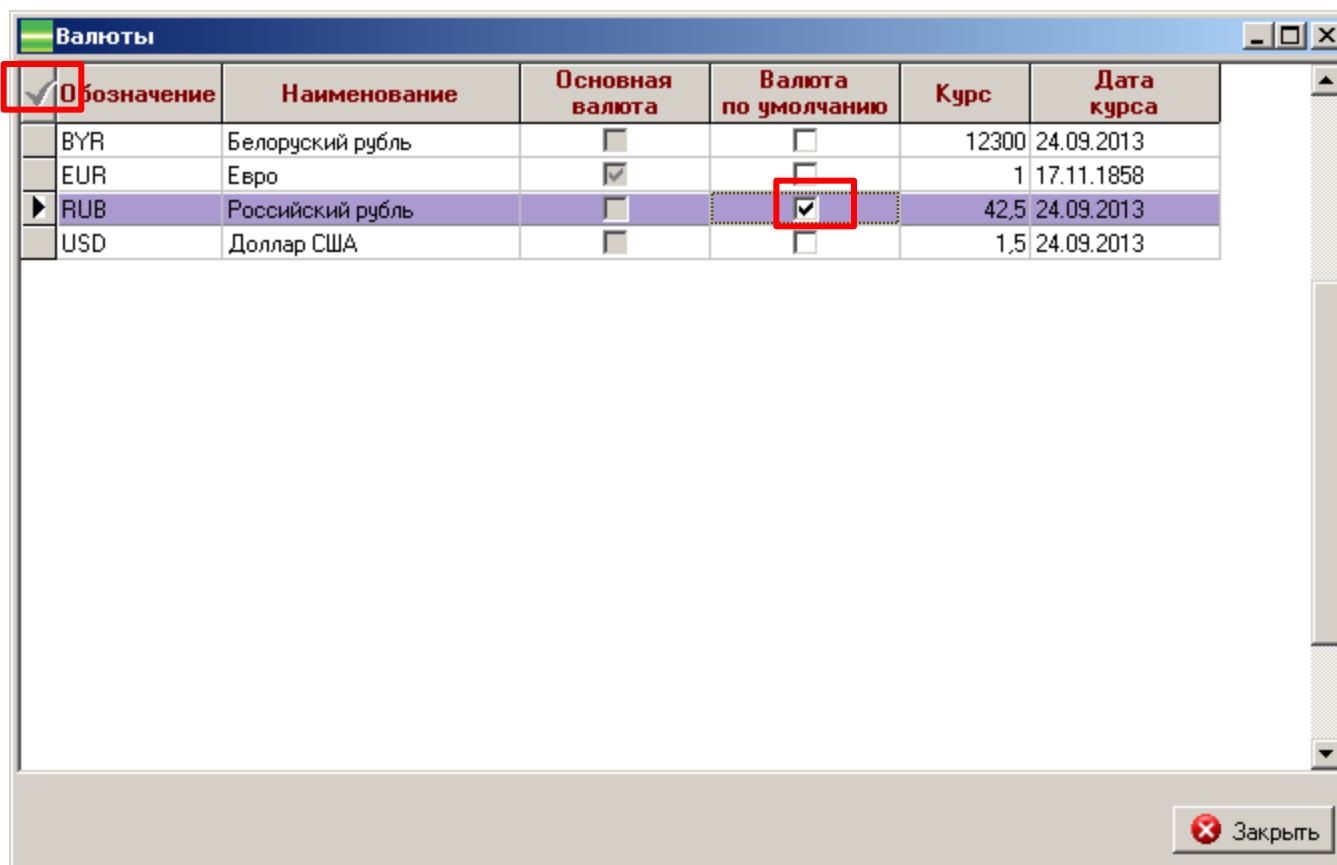

Обозначение	Наименование	Основная валюта	Валюта по умолчанию	Курс	Дата курса
BYR	Белорусский рубль	<input type="checkbox"/>	<input type="checkbox"/>	12300	24.09.2013
EUR	Евро	<input checked="" type="checkbox"/>	<input type="checkbox"/>	1	17.11.1858
RUB	Российский рубль	<input type="checkbox"/>	<input checked="" type="checkbox"/>	42,5	24.09.2013
USD	Доллар США	<input type="checkbox"/>	<input type="checkbox"/>	1,5	24.09.2013

Раздел 7. Внесение заказов на секционные ворота при помощи ПО Gatescust

7. Внесение заказов на секционные ворота

Для ввода нового заказа необходимо нажать на кнопку «**Новый заказ**» в главном меню программы

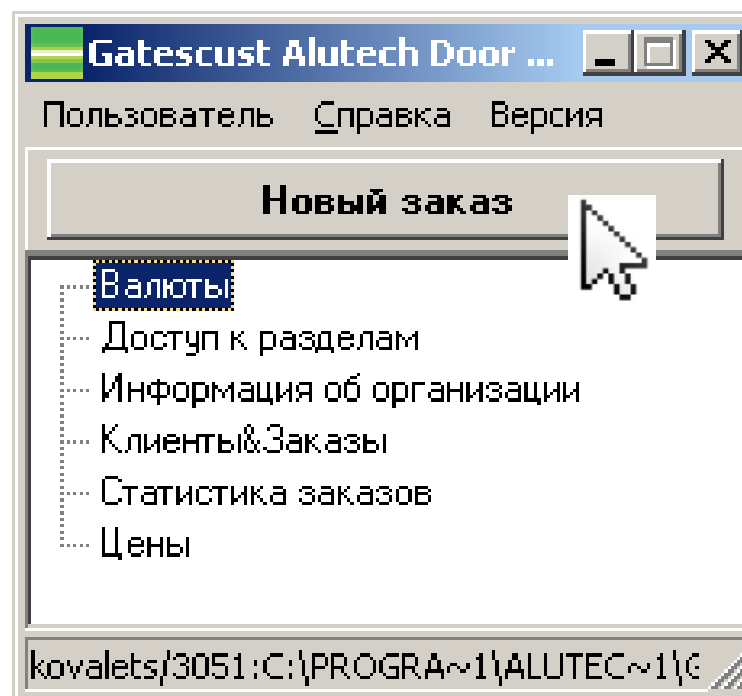

7. Создание индивидуальных условий при внесении заказа

В появившемся окне для введения заказа можно:

1. Выбрать существующего клиента из приведенного списка.
2. Создать нового клиента, нажав кнопку **«Создать нового клиента и продолжить»»**.

Мастер заказов

Мастер заказов
Выбор клиента

Выбор клиента

Параметры заказа

Ввод ворот

Укажите клиента, для которого необходимо ввести заказ или создайте нового.

Введите имя клиента для поиска:

Создать нового клиента и продолжить

Заказчик	Контактное лицо	Телефон	Адрес	Группа	KG	KS	KI	KP	KW	KN	KH	KK	K
Test				TEST	1	1	1	1	1	1		1	
СТО	Иванов	356789	г. Минск, ул. Крас	TEST	1	1	1	1	1	1	1	1	1
СТО №1				СТО	1	1	1	0,9	1	1	1	1	1
СТО № 18	Андреев Павел Петров	8 017 555 66 77	г. Минск, ул. Я. Кс	СТО	1	1	1	0,95	1	1	1	1	1
СТО № 29				СТО	1	1	1	0,95	1	1	0,9	1	1

< Назад Далее > Отмена

7. Создание индивидуальных условий при внесении заказа

При создании нового клиента программа попросит Вас определить основные ценовые условия для клиента, используя коэффициенты **Kg, Ks, Ki, Kp, Kw, Kn, Km, Kan, Kk, Kd**.

Добавление нового клиента

Заказчик * СТО № 2

Контактное лицо Пирогов Вадим Павлович

Контактный телефон 8 666 999 777

Адрес г. Минск, пр-т Правды, 14

Группа клиента * СТО

KG * 1

KS * 1

KI * 1

KP * 1

KW * 1

KN * 1

KM * 1

KAN * 1

KK * 1

KD * 1

Добавить Отменить

7. Создание индивидуальных условий при внесении заказа

Следующим шагом программа предлагает Вам создать заказ и определить параметры создаваемого заказа. Вам необходимо установить желаемый уровень дополнительной наценки или скидки на отдельный заказ при помощи аналогичных коэффициентов **Kg, Ks, Ki, Kp, Kw, Kn, Km, Kan, Kk, Kd**.

Данные коэффициенты будут применяться к ранее созданным индивидуальным условиям клиента.

Мастер заказов

Выбор клиента

Параметры заказа

Ввод ворот

Мастер заказов

Параметры заказа

Фасадная система

В одном фасаде

Коэффициенты (по-умолчанию соответствуют коэффициентам клиента)

KG	1	?	KN	1	?
KS	1	?	KM	1.05	?
KI	1.1	?	KAN	1	?
KP	1	?	KK	1	?
KW	1	?	KD	1	?

7. Внесение заказа

Далее программа переходит к определению технических характеристик ворот. Переход на следующую стадию расчета осуществляется после нажатия кнопки «Далее».

Мастер ворот

Мастер ворот
Габариты и тип ворот

Выберите тип ворот: Промышленные

Выберите серию ворот: ProPlus

Описание:
Промышленные ворота,
LDBmax=7м,
RMmax=5,335м,
Hmin=0,275м,
Параметры SL, SR зависят от типа монтажа, а также
от типа управления воротами (см. "Описание конструкции
и технические данные для монтажа ворот")

Ширина, м
Укажите для проема (LDB) 5 Заказная для ворот (LDW) 5

Высота, м
Укажите для проема (RM) 3 Заказная для ворот (LDH) 3

Перемычка, м
Введите перемычку (H) 0,7 Заказная для ворот (SH) 0,7

Число циклов подъема-опускания 25000 Встроенный монтаж

Слева: Габариты и тип ворот, Тип Монтажа, Тип и цвет полотна, Опции (выделено), Фурнитура, Дополнительные опции, Расчет ком. позиций, Доп. расходы, Стоимость ворот

Справа: 3D-диаграмма с размерами: H (высота), LDB (ширина проема), RM (высота ворот), SL (ширина слева), SR (ширина справа)

Кнопки: < Назад, **Далее >** (выделено), Отмена

ВАЖНО! Размеры ворот вносятся в программное обеспечение в метрах!

7. Внесение заказа

На следующих стадиях расчета задается тип монтажа, тип и цвет полотна, выбираются необходимые дополнительные опции и фурнитура.

- Top Left Screenshot: 'Выбор типа монтажа' (Mounting Type Selection)**
 - Title: Мастер ворот
 - Section: Выбор типа монтажа
 - Instruction: Выберите тип монтажа.
 - Options: СТАНДАРТНЫЙ, НИЗКИЙ, НАКЛОННЫЙ, НАКЛОН, НИЗКИЙ
 - Diagram: A technical drawing of a gate's corner mounting mechanism.
- Top Right Screenshot: 'Тип и цвет полотна' (Fabric Type and Color)**
 - Title: Мастер ворот
 - Section: Тип и цвет полотна
 - Fields:
 - Тип полотна: Сэндвич-панели + панорамные панели
 - Цвет сэндвич-панелей наружная сторона: RAL3004 (стандартный цвет)
 - Рисунок сэндвич-панелей: М (Микроволна)
 - Цвет сэндвич-панелей внутренняя сторона: RAL9002 (стандартный цвет)
 - Тип комбинированного полотна: ПО
 - Цвет панорамной панели: RAL3004 (стандартный цвет)
 - Серия панорамных панелей: ALP10
 - Preview: A vertical stack of fabric color swatches labeled 3, 4, and 5.
- Bottom Screenshot: 'Фурнитура' (Hardware Configuration)**
 - Title: Мастер ворот
 - Section: Фурнитура
 - Fields:
 - Рука: Рука HGI007
 - Рис. замок: Без рычажного замка
 - Замок: С замком
 - Цвет ручки: [Empty]
 - Расположение: СПРАВА
 - Checkboxes: Устанавливать ручку, Устанавливать замок
 - Preview: A horizontal stack of hardware color swatches labeled 1, 2, and 3.

7. Внесение заказа

Далее программа покажет предварительный эскиз ворот и предложит выбрать коммерческие позиции (доп. опции):

Мастер ворот

Мастер ворот
Расчет коммерческих позиций

Габариты и тип ворот
Тип Монтажа
Тип и цвет полотна
Панорамные панели
Опции
Фурнитура
Дополнительные опции
Расчет ком. позиций
Доп. расходы
Стоимость ворот

Номер ворот: 62
Высота, м: 3
Перезычка, м: 0,7
Ширина, м: 5
Тип ворот: Промышленные
Тип монтажа: СТАНДАРТНЫЙ
Тип полотна: Сэндвич-панели + планк
Цвет полотна: RAL3004
Параметр HL, м:
Угол накл. планки:

Рид изнутри. Цвет снаружи RAL3004

5

4

3

2

1

< Назад Далее > Отмена

7. Внесение заказа

Необходимые доп. опции выбираются из предлагаемого списка. Чтобы включить данную опцию в заказ, требуется нажать на кнопку «Принять», в противном случае - кнопку «Пропустить». Описание опций можно получить при нажатии на кнопку .

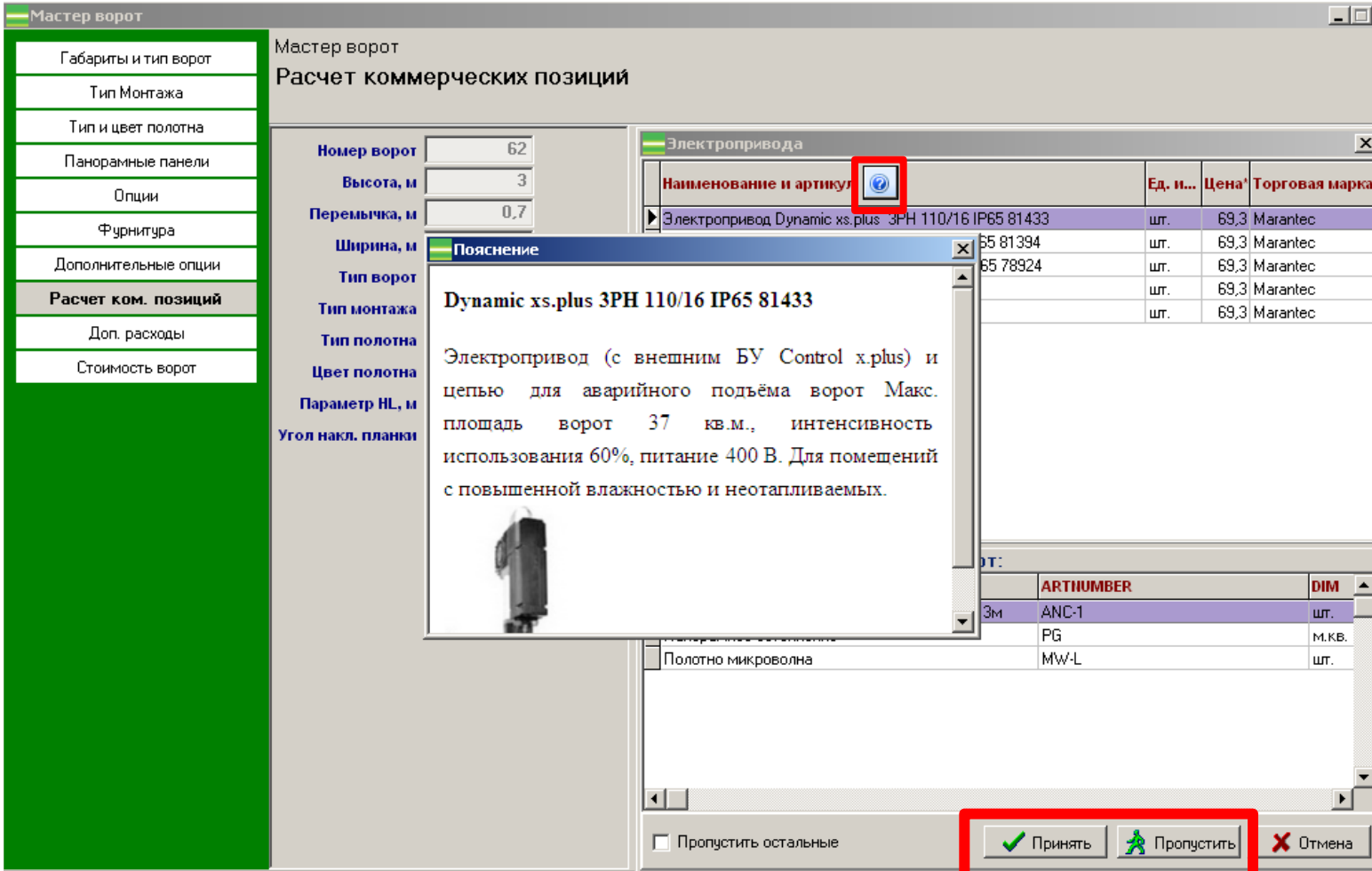

Мастер ворот

Мастер ворот
Расчет коммерческих позиций

Номер ворот: 62
Высота, м: 3
Перемычка, м: 0,7
Ширина, м:
Тип ворот:
Тип монтажа:
Тип полотна:
Цвет полотна:
Параметр HL, м:
Угол накл. планки:

Электродвижитель

Наименование и артикул	Ед. и...	Цена	Торговая марка
Электродвижитель Dynamic xs.plus ЗРН 110/16 IP65 81433	шт.	69,3	Marantec
55 81394	шт.	69,3	Marantec
65 78924	шт.	69,3	Marantec
	шт.	69,3	Marantec
	шт.	69,3	Marantec

Пояснение

Dynamic xs.plus ЗРН 110/16 IP65 81433

Электродвижитель (с внешним БУ Control x.plus) и цепью для аварийного подъема ворот Макс. площадь ворот 37 кв.м., интенсивность использования 60%, питание 400 В. Для помещений с повышенной влажностью и неотапливаемых.

ARTNUMBER DIM

3м ANC-1	шт.
PG	м.кв.
MW-L	шт.

Пропустить остальные

7. Внесение заказа

После выбора коммерческих позиций следует ввести дополнительные расходы на заказ. По умолчанию в программе заданы такие статьи расходов как монтаж и доставка. При необходимости добавления иных расходов нужно нажать клавишу Insert на клавиатуре или в контекстном меню таблицы выбрать пункт «Добавить».

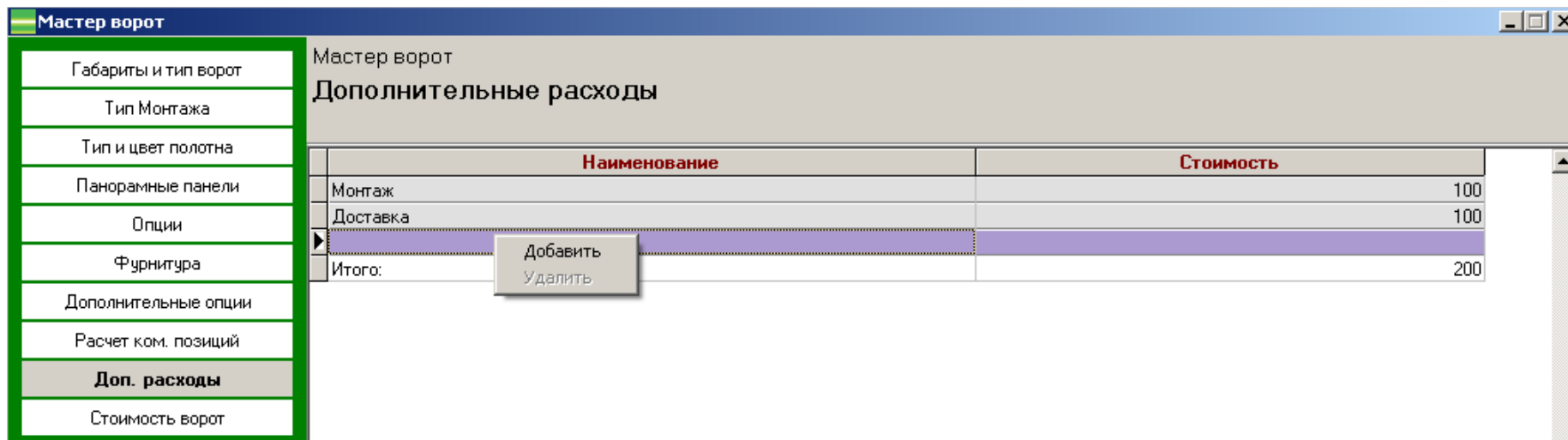

Наименование	Стоимость
Монтаж	100
Доставка	100
Итого:	200

Стоимость дополнительных расходов вводится в евро с НДС. При нулевом значении дополнительных затрат они не отражаются в коммерческом предложении

7. Внесение заказа

По окончании расчетов программа выдает окно, в котором Вы можете ввести количество заказываемых ворот (1), изменить состав коммерческих позиций (2) либо завершить расчет (3).

Мастер ворот

Мастер ворот
Стоимость ворот

Наименование	Артикул	Ед.изм	Кол-во	Цена	Стоимость
Двойной контр герметизации	2HR	шт.	1	10,42	10,42
Коммутационный набор AN-Motors	A-box	шт.	1	61,6	61,6
Комплект для автоматизации промышленных ворот	ASI50Kit	шт.	1	61,6	61,6
Комплект крепежный	FS10x50D	шт.	1	7,77	7,77
Панорамное остекление	PG	м.кв.	3,125	111,19	347,47
Полотно микроволна	MW-L	шт.	1	2924,85	2924,85
Пульт ДУ 4к AN-Motors	AT-4	шт.	1	61,6	61,6
Радиокодовая клавиатура AN-Motors	DIP	шт.	1	61,6	61,6
Система защиты от поддомкрачивания	AJS	шт.	1	20,66	20,66
Телескопическое подвешение типа CS-3	CS-3	шт.	6	4,8	28,8
Универсальный 1к приемник AN-Motors	AR-1	шт.	1	61,6	61,6
Фотоэлементы	APHOTO	пара	1	61,6	61,6
Монтаж					100
Доставка					100
Итого:					3909,57

Введите количество данных ворот:

Пересчитать ком. позиции

< Назад Цена

7. Внесение заказа

После того, как внесены все характеристики ворот перед Вами открывается рабочее окно программы, в котором Вы можете увидеть все внесенные параметры заказа и ворот, и, в случае необходимости, откорректировать.

7. Внесение заказа

После проверки расчета ворот необходимо установить **опцию «L»** – **завершение расчета ворот** и нажать кнопку  – **зафиксировать изменения**. Если у пользователя есть доступ к дополнительным полям таблицы, то на данном этапе предлагается аналитическая информация о закупочной цене, цене реализации и размере наценки на данный заказ. После установки данной опции Вы также сможете сформировать коммерческое предложение для клиентов, схему подготовки проема и установки подвесов.

СТО № 2. Заказы на секционные ворота

Заказы Ворота Настройки Поиск  Закрывать

09.09.2013  

<input checked="" type="checkbox"/>	Собств. монтаж	Kg	Ks	Ki	Kp	Kw	Kn	Km	Kap	Kk	Kd	Закупочная цена	Продажная цена	Наценка, %	Менеджер	НДС
<input type="checkbox"/>	<input type="checkbox"/>	1	1	1,1	1	1	1	1,05	1	1	1	3036,71	3909,57	28,74	ADMN	0

<input checked="" type="checkbox"/>	№ВЗ	№ ворот	Тип ворот	Тип монтажа	Серия	Тип полотна	Рисунок СП	Ком. к-во	Копия	L	Ширина проема, м	Высота проема, м	Пере-мычка, м	С
<input checked="" type="checkbox"/>		62	Промышленные	СТАНДАРТНЫЙ	ProPlus	СП + ПП	М	1		<input checked="" type="checkbox"/>	5,000	3,000	0,700	

7. Внесение заказа

СПРАВКА: для получения доступа к информации о рентабельности заказа пользователь ADMN должен зайти в раздел программы «Доступ к разделам» и назначить соответствующему пользователю дополнительное право «Доступ к доп. полям заказа», переместив данную надпись в список дополнительных прав пользователя при помощи кнопки 

Доступ к разделам

Выход

Доступ к разделам | Опции | Параметры для авторассылки писем

Пользователи

Логин	Пароль	ФИО	ФИО на английском	Описание	e-mail
ADMN	*****	ADMN			
SYSDBA	*****	SYSDBA			

Программные разделы | Роли | **Дополнительные права**

Дополнительные права Дополнительные права пользователя

Наименование	Наименование
финансист	Формирование заказа на поставку
Формирование заказа на поставку	Редактирование данных о клиенте
Редактирование данных о клиенте	Редактирование шаблонов отчетов
Редактирование шаблонов отчетов	финансист
Установка цены полотна ворот	Установка цены полотна ворот
Доступ к доп. полям заказа	

Раздел 8. Подготовка коммерческого предложения

8. Формирование ком. предложения

По окончании расчета заказа и итоговой проверки технических ограничений программа автоматически формирует **коммерческое предложение**, совместно с которым могут выводиться следующие отчеты:

- **схема подготовки проема,**
- **схема установки подвесов,**
- **чертеж полотна ворот.**

Для выбора необходимого перечня отчетов следует выполнить перечень команд: *Настройки/Коммерческое предложение* и поставить отметку около соответствующих отчетов

СТО № 2. Заказы на секционные ворота

Заказы Ворота Настройки Поиск ✖ Заккрыть

09.09.2013 ↕

✓ Не заказа клиента

▶ 19 24.09.2013 24.09.2013 10:54:51

Заголовки закладок параметров ▶

Коммерческое предложение ▶

Автоматическая рассылка заказов на поставку

✓ Группировать копии ворот

✓ Печать схемы подготовки проема

✓ Печать схемы установки подвесов

✓ Печать чертежа полотна ворот

Редактировать заголовки

Редактировать шаблон

Вернуть шаблон по умолчанию

8. Формирование ком. предложения

Из главного меню окна «Заказы на секционные ворота» можно распечатать необходимый отчет (пункт «Заказы» — «Печать»)

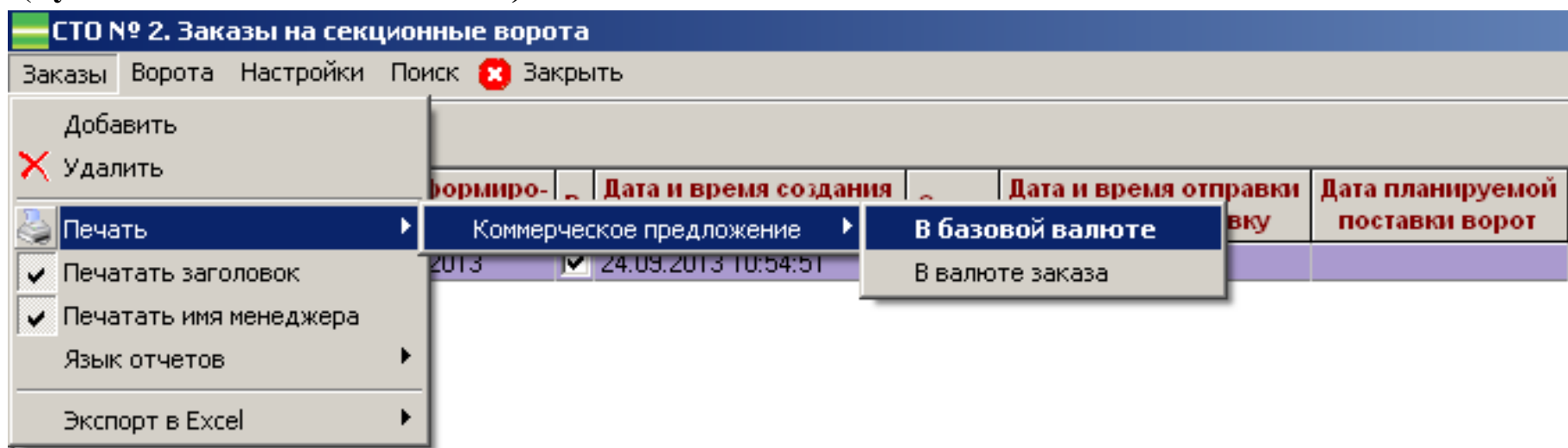

Документ «**Коммерческое предложение**» выдает детальную информацию по составу заказа: отображается полный перечень доп. опций, отдельно выделяется стоимость позиций автоматики и дополнительных расходов.

При печати отчетов «**В базовой валюте**» стоимость заказа выражается в евро (EUR).

При печати отчета «**В валюте заказа**» стоимость заказа выражается в валюте, установленной в окне «Валюты» по умолчанию.

8. Формирование ком. предложения

Пример отчетов, сформированных Gatescust

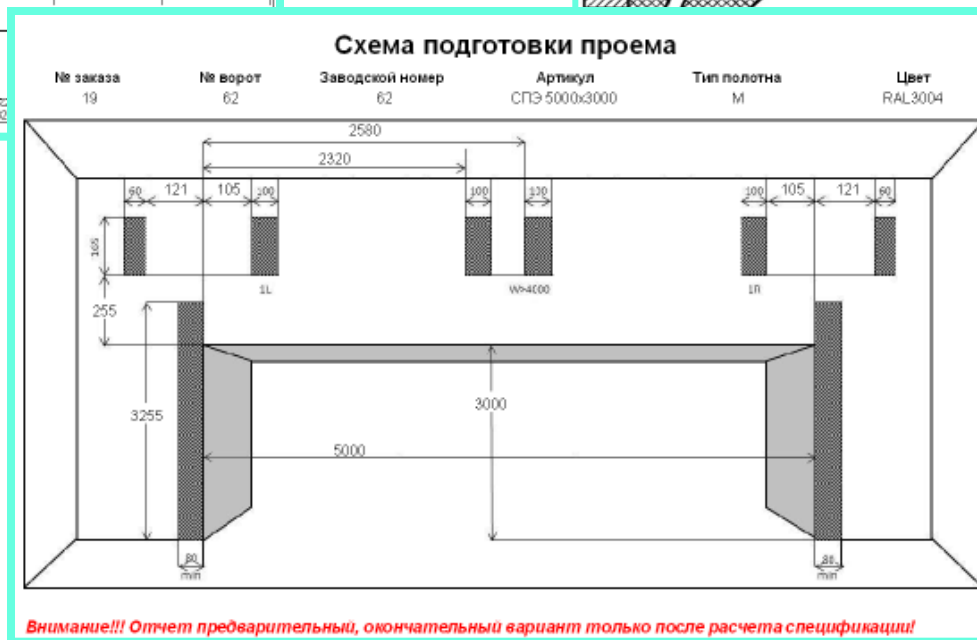
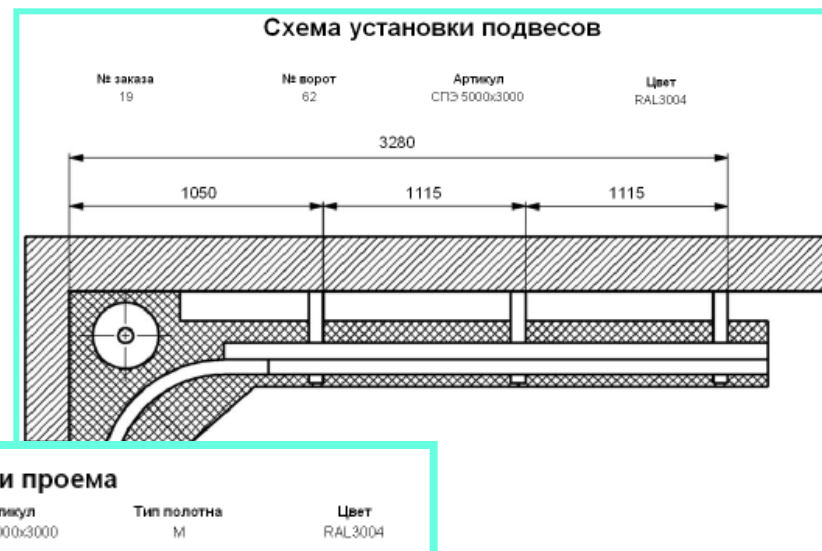

8. Формирование ком. предложения

При необходимости просмотра только чертежа полотна ворот необходимо в окне «Заказы на секционные ворота» выбрать пункт «Ворота-Печать».

СТО № 2. Заказы на секционные ворота

Заказы | Ворота | Настройки | Поиск  | Закрыть

09.09.2013

Просмотр

Печать

<input checked="" type="checkbox"/>	№ заказа клиента	№ заказа	F	Дата формирования заказа	R	Дата и время создания заказа на поставку	Отпр.
<input type="checkbox"/>		19	<input type="checkbox"/>	24.09.2013	<input checked="" type="checkbox"/>	24.09.2013 10:54:51	<input type="checkbox"/>

8. Формирование ком. предложения

Сохранить эскиз ворот и коммерческое предложение в электронном виде можно в любом из предложенных форматов:

Предварительный просмотр

Документ Word...
Документ PDF...
Рисунок TIFF...
Рисунок Gif...
Документ Excel...

Чертеж полотна ворот № 62

Вид изнутри

ТЗ № 19

Заводской № 62

Артикул	Тип открывания	Цвет	Тип полотна
СПЗ 5000х3000	вверх	RAL3004	М (Микроволна)

3015 / 1
460 / 165
2554
625
1929
625
1304
625
679
625 / 0
54

1005,8 988,8 988,8 988,8 1005,8

Вид изнутри. Цвет снаружи RAL3004

2К

41 42 43 44 45

312 520,0

4977,0 3971,2 2982,4 1993,6 1004,8

Раздел 9. Формирование заказа на поставку

9. Отправка заказа в представительство ГК

Для упрощения алгоритма формирования заказа на поставку в ПО Gatescust реализована **автоматическая отправка писем из программы**. Пользователю **ADMN** необходимо предварительно настроить параметры отправки заказов для каждого пользователя в меню «Доступ к разделам»

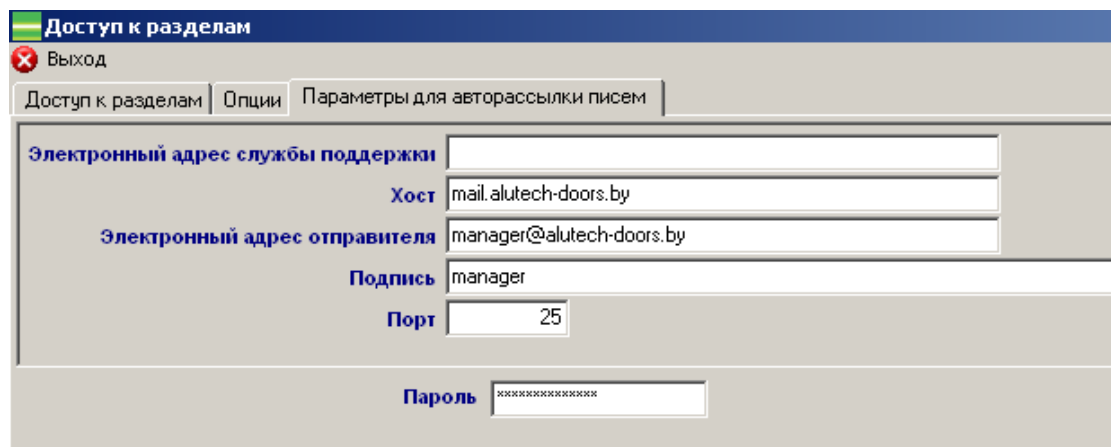

Имя поля	Значение	Примечание
Электронный адрес службы поддержки		Поле не заполняется
Хост	smtp.mail.ru	Сервер исходящей почты (SMTP-сервер). Пример: для почтового ящика mailname@mail.ru - smtp.mail.ru, listname@list.ru - smtp.list.ru, bkname@bk.ru - smtp.bk.ru
Электронный адрес отправителя	Ваш_ящик@mail.ru	Ваш электронный адрес
Подпись	name	Ваши Ф.И.О. латиницей
Порт	25	Указать 25 или 2525
Пароль	Пароль от вашего ящика	Максимальная длина пароля 64 символа

9. Отправка заказа в представительство ГК

После ввода заказа подтверждаем его готовность к отправке нажатием опции «R». Появляется окно с указанием места хранения файла с заказом на поставку. Имя файла состоит из названия организации и номера заказа. При необходимости может быть изменено вручную.

Затем программа выдаст сообщение об успешном сохранении файла либо о возникших ошибках

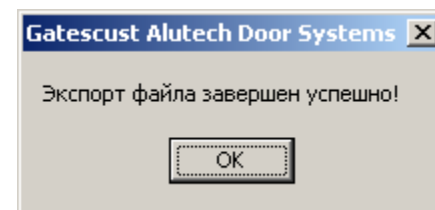

9. Отправка заказа в представительство ГК

Если заказ на поставку необходимо отправить в представительство ГК «Алютех», можно сделать это следующим образом:

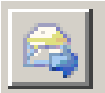
1. Прикрепить заранее сохраненный файл при отправке через специализированные почтовые серверы;
2. Отправить файл из программы. Для этого нажав кнопку  , прикрепить необходимые файлы и нажать кнопку «Отправить»

1.

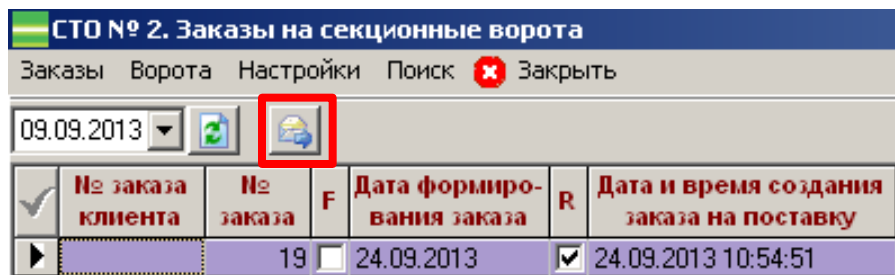

2.

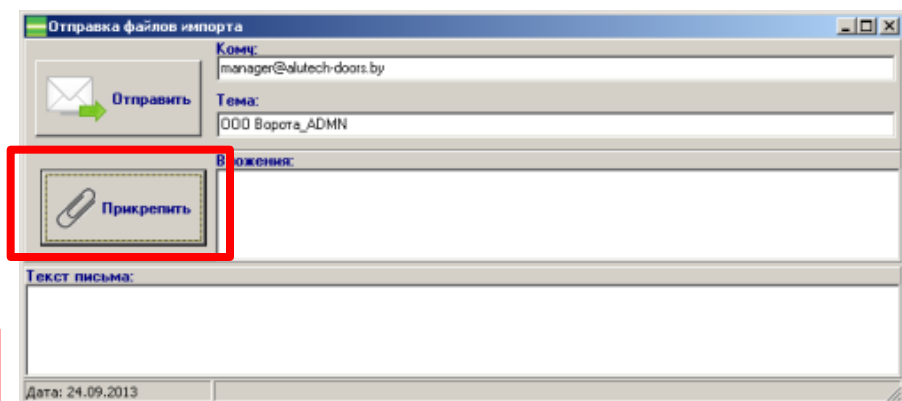

3.

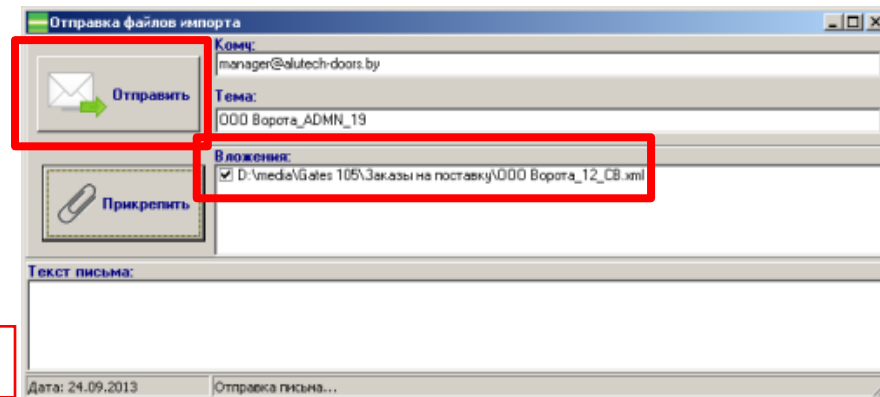

4.

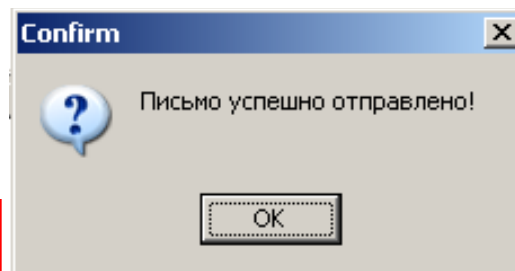

9. Отправка заказа в представительство ГК

В По Gatescust возможна настройка автоматической отправки заказов на поставку:

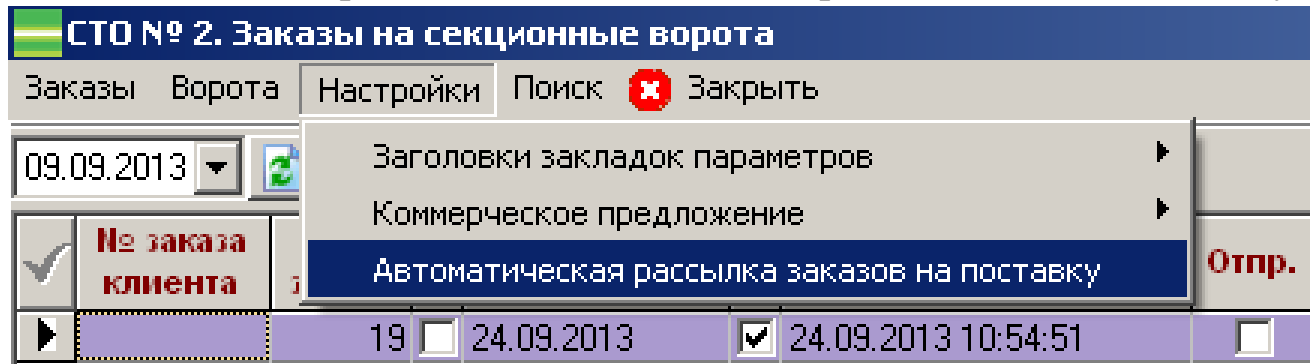

При активации данного пункта:

- Окно «Отправка файлов импорта» будет появляться сразу после сохранения файла в формате xml;
- Сохраненный файл будет автоматически прикреплен к письму (с возможностью добавления/удаления других заказов)

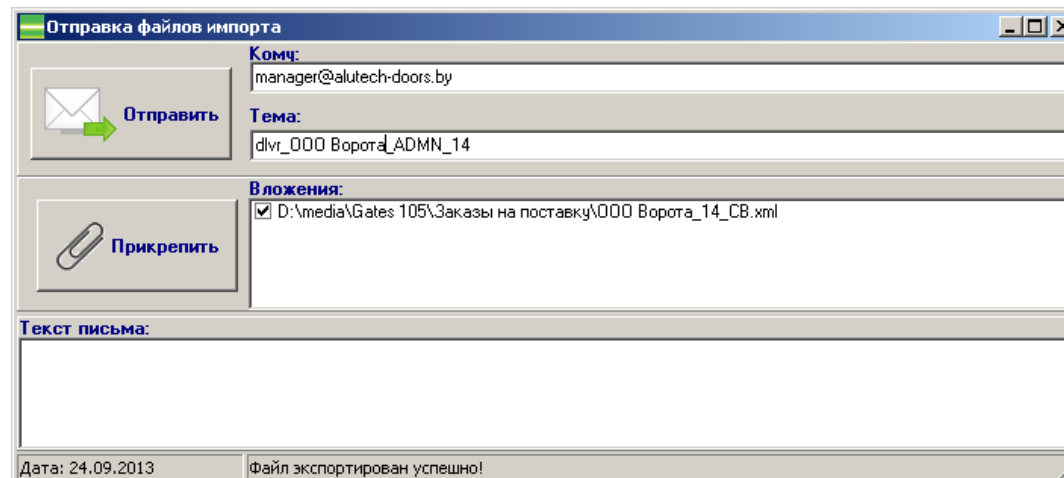

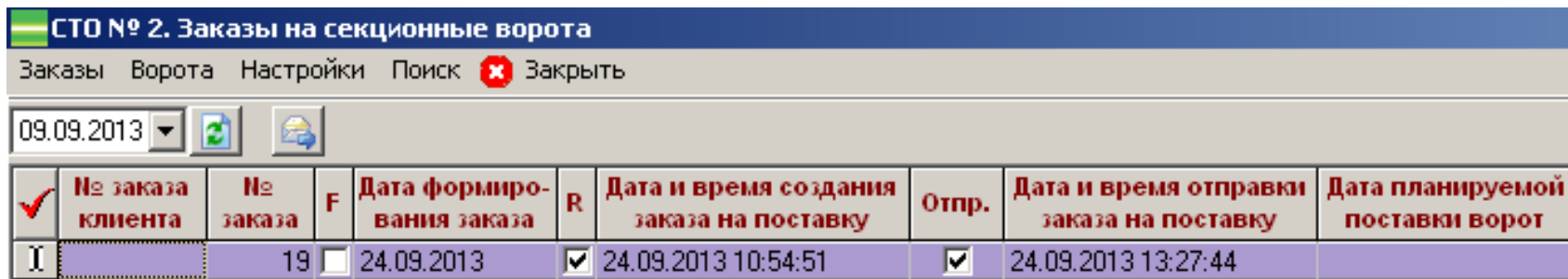

9. Отправка заказа в представительство ГК

После сохранения и отправки заказов на поставку из ПО Gatescust автоматически будут заполнены поля с указанием даты и времени действия.

СТО № 2. Заказы на секционные ворота

Заказы Ворота Настройки Поиск  Заккрыть

09.09.2013  

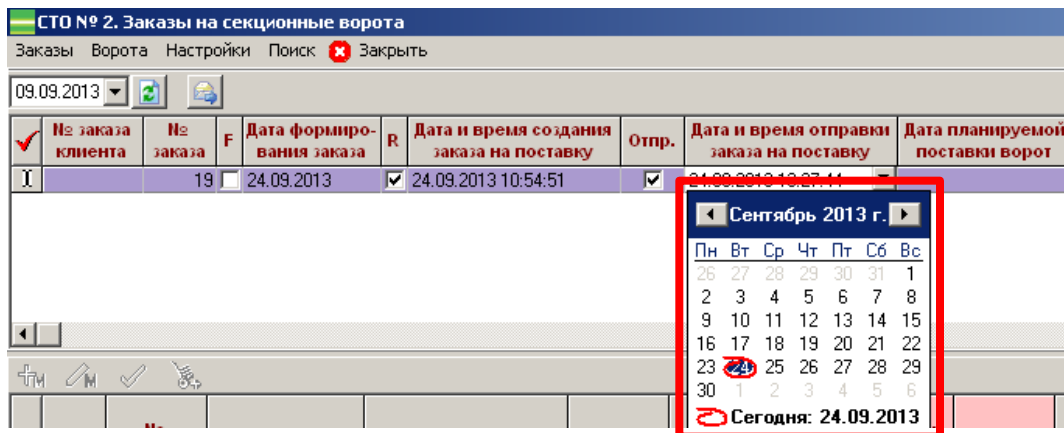

<input checked="" type="checkbox"/>	№ заказа клиента	№ заказа	F	Дата формирования заказа	R	Дата и время создания заказа на поставку	Отпр.	Дата и время отправки заказа на поставку	Дата планируемой поставки ворот
<input checked="" type="checkbox"/>	I	19	<input type="checkbox"/>	24.09.2013	<input checked="" type="checkbox"/>	24.09.2013 10:54:51	<input checked="" type="checkbox"/>	24.09.2013 13:27:44	

При отправке заказов на поставку посредством иных почтовых серверов, Вы можете установить дату отправки вручную, выбрав соответствующее значение в списке. Заполнение указанного поля позволит легко определить статус заказа и производить контроль его выполнения

СТО № 2. Заказы на секционные ворота

Заказы Ворота Настройки Поиск  Заккрыть

09.09.2013  

<input checked="" type="checkbox"/>	№ заказа клиента	№ заказа	F	Дата формирования заказа	R	Дата и время создания заказа на поставку	Отпр.	Дата и время отправки заказа на поставку	Дата планируемой поставки ворот
<input checked="" type="checkbox"/>	I	19	<input type="checkbox"/>	24.09.2013	<input checked="" type="checkbox"/>	24.09.2013 10:54:51	<input checked="" type="checkbox"/>	24.09.2013 13:27:44	

Сентябрь 2013 г.

Пн	Вт	Ср	Чт	Пт	Сб	Вс
26	27	28	29	30	31	1
2	3	4	5	6	7	8
9	10	11	12	13	14	15
16	17	18	19	20	21	22
23	24	25	26	27	28	29
30	1	2	3	4	5	6

Сегодня: 24.09.2013

Раздел 10. Составление аналитических отчетов

10. Составление аналитических отчетов

Для того, чтобы проанализировать процесс поступления и обработки заказов на секционные ворота, в ПО Gategscust имеется блок «Статистика заказов»

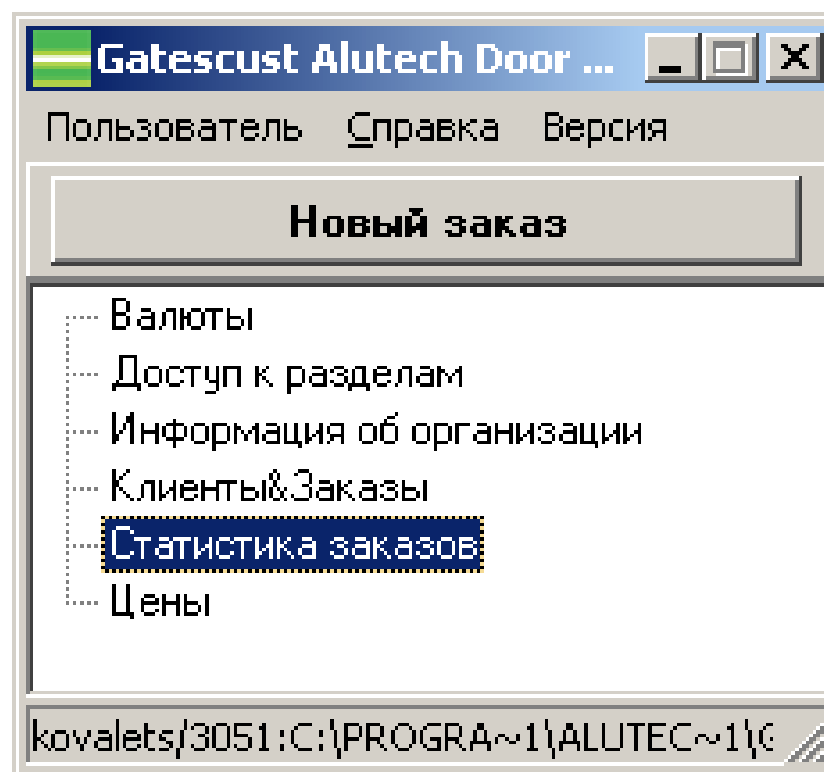

10. Составление аналитических отчетов

Данный раздел программы содержит 3 вкладки: «Отчеты», «Графики», «Заказы»

№ ворот	Статус	№ заказа	№ВЗ	Дата формирования заказа	Клиент	Менеджер	Подтв. расчета	Дата и время отправки заказа на поставку	Дата планируемой поставки ворот	Примечание
62	L-AAAA-	19	1	24.09.2013	СТО № 2	ADMN	<input type="checkbox"/>			
61	A-AAAA-	2		18.09.2013	Test	ADMN	<input type="checkbox"/>			
59	L-AAAA-	14	1	19.09.2013	СТО	ADMN	<input type="checkbox"/>			
58	A-AAAA-	13		18.09.2013	СТО	ADMN	<input type="checkbox"/>			
57	A-AAAA-	13		18.09.2013	СТО	ADMN	<input type="checkbox"/>			
56	A-AAAA-	13		18.09.2013	СТО	ADMN	<input type="checkbox"/>			
55	L-AAAA-	12	6	18.09.2013	СТО	ADMN	<input type="checkbox"/>	19.09.2013 13:47:19		
54	L-AAAA-	12	5	18.09.2013	СТО	ADMN	<input type="checkbox"/>	19.09.2013 13:47:19		
53	L-AAAA-	12	4	18.09.2013	СТО	ADMN	<input type="checkbox"/>	19.09.2013 13:47:19		

1. На закладке «Отчеты» Вы сможете получить информацию об истории заказов, поступивших за определенный период времени. При этом в отчет могут быть включены:

- Все ворота;
- Рассчитанные, но неподтвержденные заказы;
- Ворота, планируемые к поставке за период.

Вы также можете сохранить сформированные документы в удобном для Вас формате либо отправить их на печать.

10. Составление аналитических отчетов

2. На закладке «Графики» Вы можете получить наглядную информацию по поступлению заказов за указанный промежуток времени.

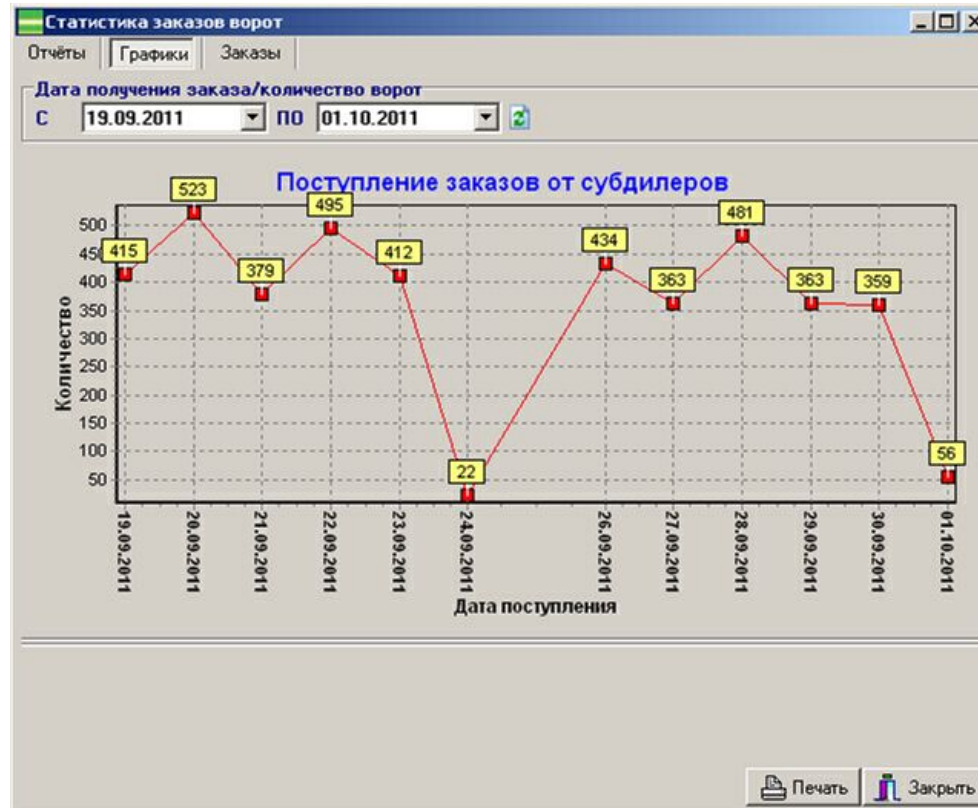

Это позволит Вам оперативно провести сравнительный анализ объема заказов, выявить сезонные колебания и т.д.

10. Составление аналитических отчетов

2. На закладке «Заказы» Вы можете получить информацию по прибыльности заказов, поступивших за определенный период, а также определить статус заказа (установка опций R, F, Отпр). Это позволит Вам оперативно оценить финансовые показатели деятельности и контролировать процесс оформления заказов

Статистика заказов ворот

Отчёты | Графики | Заказы

Дата создания заказа
С 24.09.2013 ПО 24.09.2013

Дата заказа	Клиент	Кол-во ворот в заказе	Закупочная цена	Продажная цена	Прибыль заказа	Дата формир. заказа на пост.	№ заказа	Менеджер	R	F	Отпр.	Кол-во ворот по типу
24.09.2013	СТО № 2		3036,71	3909,57	872,86	4.09.2013 10:54:51	19	ADMN	<input checked="" type="checkbox"/>	<input checked="" type="checkbox"/>	<input type="checkbox"/>	Промышленные-1

Закупочная цена	Продажная цена	Прибыль заказа
3036,71	3909,57	872,86

R	F	Отпр.
<input checked="" type="checkbox"/>	<input checked="" type="checkbox"/>	<input type="checkbox"/>

Преимущества использования ПО Gatescust:

1. **Возможность одновременной работы нескольких пользователей в программе** и определение функционала (доступа) индивидуально для каждого сотрудника к разделам программы;
2. **Подключение удаленных рабочих мест** к базе данных ПО Gatescust;
3. **Экономия времени:** широкий функционал программы позволяет практически полностью автоматизировать процесс оформления заказов;
4. **Удобство хранения информации:** единая программа для ведения клиентской базы, расчета заказов, построения аналитических расчетов;
5. **Повышение лояльности клиентов:** четкий налаженный процесс обработки заявок позволяет сократить сроки и свести практически к нулю ошибки в расчетах
6. **Доступность программы:** инсталляционный пакет, обновления и обучающие материалы предоставляются на бесплатной основе;
7. **Гибкий механизм ценообразования:** Вы можете самостоятельно устанавливать скидки и надбавки для группы клиентов, клиента, заказа; по окончании расчета отслеживать и корректировать прибыльность;
8. **Удобство расчетов:** Вы определяете стоимость заказа на секционные ворота с учетом доп. опций и автоматики, больше не нужно искать цены по разным прайсам;
9. **Поддержка пользователей:** менеджеры и программисты представительств ГК «Алютех» всегда готовы проконсультировать по программе и ответить на интересующие вопросы;
10. **Удобство предоставления информации:** получение всех отчетов в удобном для Вас формате
11. **Визуализация данных:** эскиз полотна ворот облегчает процесс согласования заказа, графическое предоставление информации в отчетах облегчает понимание и экономит время;
12. **Интеграция с установленным на компьютере ПО:** информация из Gatescust может быть экспортирована/импортирована Microsoft Office Excel или OpenOffice Calc.

По вопросам продаж и поддержки обращайтесь: ahc@nt-rt.ru

www.alutech.nt-rt.ru

Архангельск (8182)63-90-72,
Астана+7(7172)727-132,
Белгород(4722)40-23-64,
Брянск(4832)59-03-52,
Владивосток(423)249-28-31,
Волгоград(844)278-03-48,
Вологда(8172)26-41-59,
Воронеж(473)204-51-73,
Екатеринбург(343)384-55-89,
Иваново(4932)77-34-06,
Ижевск(3412)26-03-58,
Казань(843)206-01-48,
Калининград(4012)72-03-81,
Калуга(4842)92-23-67,
Кемерово(3842)65-04-62,
Киров(8332)68-02-04,

Краснодар(861)203-40-90,
Красноярск(391)204-63-61,
Курск(4712)77-13-04,
Липецк(4742)52-20-81,
Магнитогорск(3519)55-03-13,
Москва(495)268-04-70,
Мурманск(8152)59-64-93,
НабережныеЧелны(8552)20-53-41,
НижнийНовгород(831)429-08-12,
Новокузнецк(3843)20-46-81,
Новосибирск(383)227-86-73,
Орел(4862)44-53-42,
Оренбург(3532)37-68-04,
Пенза(8412)22-31-16,
Пермь(342)205-81-47,
Ростов-на-Дону(863)308-18-15,

Рязань(4912)46-61-64,
Самара(846)206-03-16,
Санкт-Петербург(812)309-46-40,
Саратов(845)249-38-78,
Смоленск(4812)29-41-54,
Сочи(862)225-72-31,
Ставрополь(8652)20-65-13,
Тверь(4822)63-31-35,
Томск(3822)98-41-53,
Тула(4872)74-02-29,
Тюмень(3452)66-21-18,
Ульяновск(8422)24-23-59,
Уфа(347)229-48-12,
Челябинск(351)202-03-61,
Череповец(8202)49-02-64,
Ярославль(4852)69-52-93,